

年報

2024

vol.22

～人と自然と文化の調和した丹波の森づくりをめざして～



(公財)兵庫丹波の森協会

県立丹波の森公苑

県立丹波年輪の里

県立ささやまの森公園

県立丹波並木道中央公園

もくじ

森トピックス	P1
活動方針	P2
事業報告	P9
兵庫丹波の森協会事務局	
丹波の森公苑	P54
講座一覧	P55
出前講座の状況	P59
実施事業一覧	P60
施設利用一覧	P65
評議員会・理事会・運営委員会の開催状況及び委員等名簿	P67
機能	P72
沿革	P77
施設の概要	P79
組織と職員	P81
丹波年輪の里	P83
実施事業一覧	P84
施設利用一覧	P88
運営協議会委員及び関係者名簿	P89
沿革	P90
施設の概要	P92
組織と職員	P93
ささやまの森公園	P94
実施事業・施設利用一覧	P95
運営協議会の開催状況及び委員名簿	P99
機能	P101
沿革	P102
施設の概要	P103
組織と職員	P105
丹波並木道中央公園	P107
実施事業・施設利用一覧	P108
森の円卓会議の開催状況及び委員名簿	P116
施設の概要・沿革	P118
組織と職員	P119
利用案内	
利用案内	P121

1 森トピックス

1. ゼロエミッションを目指して！
植物性廃棄物 リサイクル推進事業

・・・P21
丹波並木道中央公園

2. 丹波の森KIDS プログラム

・・・P24～25
丹波の森公苑

3. 「里山整備・活用のあり方」の検討

・・・P28
丹波の森公苑

4. 子どもの参加できるプログラム

(自然学習班のプログラム・レクリエーション班のプログラム)

・・・P31
ささやまの森公園

5. 生活創造活動登録グループ交流イベント
「MORINCLU-モリクル-2024」の開催

・・・P37
丹波の森公苑

6. 丹波の森国際音楽祭シューベルティアードたんば2024

・・・P45
丹波の森公苑

7. アートクラフトフェスティバル in たんば2024の開催

・・・P47
丹波年輪の里

令和6年度
公益財団法人兵庫丹波の森協会活動方針
【公益財団法人兵庫丹波の森協会（公益目的事業）】

1 森林文化（地域づくり）の創造

人と自然が共生する丹波の森づくりを実現するために、

- 1) 魅力ある地域づくり
- 2) 生物多様性保全に向けた豊かな地域づくり
- 3) 生物多様性を育む地域とのふれあい事業などを推進する。

2 生活創造活動への支援

多様なライフスタイルの創造を支援するため、地域・団体活動の支援や生涯学習の場の提供、くらしの安全安心の推進、明日を担う丹波っ子の育成など生活創造活動への支援を行う。

3 芸術文化の振興

人と人、人と自然のふれあいの中から生まれた文化を大切に作る心を醸成するとともに、舞台芸術鑑賞機会の提供や芸術文化活動の振興、芸術文化団体活動の支援など芸術文化の振興を図る。

令和6年度 公益財団法人兵庫丹波の森協会活動方針

兵庫丹波の森協会は、昭和63年に設立（平成24年公益財団法人へ移行）され、「丹波の森宣言」（昭和63年9月）に基づく「丹波の森構想」（平成元年3月）のもと、丹波地域を「丹波の森」と位置づけ、緑豊かな自然環境と伝統文化など地域の特性や資源を生かしながら、人と自然と文化、産業の調和した地域づくりを目標に、住民、事業者、行政が一体となって、「丹波の森づくり」を推進してきました。

また、県立4施設（丹波の森公苑、丹波年輪の里、ささやまの森公園、丹波並木道中央公園）の指定管理者として、丹波の森づくりの理念に基づいて、施設運営に取り組んでいます。

しかしながら、丹波の森構想策定から36年を経過する中で、丹波の森構想そのものが行政から地域住民の中でも語られることが少なくなったのではないかと考えられます。

このような中、令和5年度に、理事会、丹波の森を考える小委員会及び県市連絡会において協議を重ね、「丹波の森創造プラン」並びに「兵庫丹波の森協会アクションプラン」を策定しました。

丹波の森創造プランは、「森を大切に育てる」「花と緑の美しい地域づくりを進める」「個性豊かな地域文化を育てる」「安らぎと活力に満ちた地域づくりを進める」という4つの宣言を、あらためて住民、事業者、行政が一体となって進めるよう、宣言ごとに、18の項目、そして103の取組を整理しました。

「丹波の森構想」の理念の大切さを、この「丹波の森創造プラン」を通じて、丹波地域の皆さんへお知らせするとともに、この理念の実現に向け、県と市、協会が一体となって取り組みます。

また、「兵庫丹波の森協会アクションプラン」は、今後3年間の重要な取組として、特に「丹波の森宣言」「丹波の森構想」に対する丹波地域の皆さんへの理念浸透に向け、情報発信など6つの取組を整理しました。

令和6年度においては、「丹波の森宣言」「丹波の森構想」を実現していくための「丹波の森創造プラン」並びに「兵庫丹波の森協会アクションプラン」の取組を進めることとし、併せて、丹波地域の自然環境を守り育てることを基本において、「人と自然と文化」の調和した丹波の森づくりを推進します。

1 令和6年度重点的な取組

1) 理念の浸透

「丹波の森宣言」「丹波の森構想」の理念を丹波地域の皆さんに今一度浸透させていくため、下記の事業に取り組みます。

項 目	内 容
①職員全員による情報発信	① ロゴやキャッチコピーの活用 ・協会（施設含む）が発行するすべての印刷物に丹波の森構想を想像できるキャッチコピー掲載 ・4月～5月の間に協会で決定 ②職員研修 ・職員誰もが「丹波の森宣言」「丹波の森構想」を理解し、推進するための研修会の開催 ・令和6年度上半期に開催（2回） ・丹波の森大学への参加 ③インスタなどSNSを活用した情報発信 ・職員自らが、協会（施設含む）の取組や、丹波の森づくりの情報を発信するための研修の開催 ・4月～6月に開催（専門業者及び職員による研修）
②新聞による情報発信	毎月1回丹波新聞に「丹波の森宣言」や「丹波の森構想」に関するコラムを掲載 ・丹波の森研究所研究員（契約研究員含む）等が写真を添えて執筆 ・令和6年4月から毎月1回
③図書館に丹波の森コーナー設置	2市図書館に「兵庫丹波の森協会コーナー」を設置し、協会が発行している冊子や資料、むかしばなしなどを配架 ・5月から順次配架
④PR展示	丹波の森公苑やゆめタウン（丹波市）・市民センター（丹波篠山市）で、「丹波の森宣言」や「丹波の森構想」、「丹波の森創造プラン」などの情報を紹介展示 ・むかしばなし（挿入挿絵）と合わせて展示 ・ウィーン写真展と合わせて展示 ※展示期間中にむかしばなしの読み聞かせや丹波の森研究所研究員による「丹波の森宣言」や「丹波の構想」の解説 ・30周年記念の映像活用
⑤小冊子、協会誌づくり等	「丹波の森宣言」や「丹波の森創造プラン」などに関する冊子等を作製し広報 小冊子 ・「丹波の森創造プラン」をわかりやすく紹介する小冊子 ・令和7年度に向け、子どもたちに配布できる小冊子づくりを教育委員会と協議 兵庫丹波の森協会誌 ・「丹波の森構想」などを知らせるとともに、4施設の取組やイベント情報などを合わせた協会誌の発行（9月発行）
⑥4施設の取組	協会が指定管理者である4施設においても、イベントや講座などの中で、積極的に理念浸透に取り組む

2) 県市との連携

「丹波の森宣言」「丹波の森構想」の理念の浸透に向けては、県市と協会が一体となって取り組む必要があります。

①取組を共有する場

- ・県市や協会が、目的や取組方向を共有する必要があります。
- ・県市政策担当部課との定期的な情報共有と協議の場を設定します。
年4回（4月、7月、11月、1月）
- ・県市担当部課と具体的な取組について協議します。令和6年度は、「地域の機能維持、活性化」を重点テーマとし、丹波の森研究所とともに、地域（集落）支援について協議実践します。

②丹波の森宣言や丹波の森構想を学ぶ場

- ・もっとも地域とかかわりの深い県市職員に対し、あらためて「丹波の森宣言」「丹波の森構想」、そして令和5年度に策定した「丹波の森創造プラン」を理解いただく研修の場を設けます。
年1回程度の開催（小冊子の作製と合わせ実施）
- ・丹波の森大学を職員研修の場として活用します。参加だけでなく、ゼミでは、丹波地域の皆さんと議論するリーダーとして位置づけ、地域の皆さんとともに「丹波の森づくり」を学ぶ機会とします。

3) もりびと（人材）の育成

- ・協会（職員）として
協会の設置目的である「丹波の森づくり・丹波の森構想」の推進を職員自ら改めて意識し、協会活動に取り組みます。
- ・県民局、丹波篠山市、丹波市と連携して
常に県民局、2市と情報を共有し、理念浸透を同じ視点でとらえ、「丹波の森づくり」「丹波の森構想」や今回策定した「丹波の森創造プラン」に基づき、理念浸透や具現化に取り組みます。
- ・地域住民等に対して
丹波の森大学など、協会で実施する取組においては、人材育成を主眼に置き、取り組みます。

4) 体制の強化と充実

協会事務局及び4施設が、「丹波の森宣言」「丹波の森構想」を具現化し、充実した取組を進めるためには、体制の強化が重要です。

この中で、丹波の森公苑は、非公募であることから、県から現職5名や県OB職員7名が派遣され、施設運営の中核として業務に従事しています。

公募後は、この派遣がなくなることから、指定管理者の応募に向けては、協会として人員の確保が必要となります。

令和6年度においては、協会アクションプランで「体制強化と充実」を計画していますが、他の施設とともに、安定かつ充実した人材の確保に取り組みます。

5) 指定管理者制度への対応

協会は、4つの県立施設の指定管理者として管理運営しています。

施設名	指定管理期間	適用
丹波の森公苑	R3～R6	R6年度1年、さらに1年延長
丹波年輪の里	R6～R10	公募で新たに選定
ささやまの森公園	R6～R8	非公募で新たに選定
丹波並木道中央公園	R3～R7	R7年度公募

① 丹波の森公苑（非公募施設）

非公募での指定管理期間は、令和5年度で終期を迎えたが、1年間非公募での指定管理期間が延長されます。現在、令和7年度までの延長を県に要望しています。

現在は、非公募で指定管理者として協会が指定されていますが、県下の類似施設は、令和5年度までに公募により選定され、いずれも結果、民間事業者が指定管理者となっています。

本公苑も、令和6年度又は令和7年度には、非公募から公募方式による指定管理者の選定となる見込みです。県が実施するサウンディング調査では、多くの民間事業者が本公苑の運営に興味を持ち、今後公募された場合に応募してくることが予測されます。

本公苑は、「丹波の森構想」の拠点施設として整備され、「丹波の森構想」を推進・具現化していく重要な施設です。

協会としては、公募に向け、「丹波の森構想」を基軸とした取組を今以上に充実させ、公募された場合でも指定管理者として選定されるよう、しっかりと準備を進める必要があります。

令和6年度は、今後公募されることを視野に置き、魅力ある施設管理・運営や適正な施設維持に取り組むとともに、体制の在り方を検討します。

②丹波年輪の里（公募施設）

令和5年度に公募が実施され、令和6年度から5年間の指定管理者に指定されました。

③ささやまの森公園（非公募施設）

令和5年度に非公募により選定され、令和6年度から3年間の指定管理者に指定されました。今回は、非公募により選定されましたが、将来的には公募の可能もあり、さらに充実した取組を進めます。

④丹波並木道中央公園（公募施設）

本公園は、指定管理期間の4年目となります。令和7年度には、次期指定管理者の公募が実施されます。令和6年度後半から、応募に向けた準備に取り掛かります。

2 各部門・施設の主要な取り組み

令和6年度の協会事務局及び4施設の主な取組は下記のとおりです。

1) 協会事務局及び丹波の森研究所

項 目	内 容
理念浸透	<ul style="list-style-type: none"> ○職員全員による情報発信 ○丹波新聞へコラム掲載（丹波の森研究所） ○図書館に丹波の森コーナー設置 ○PR展示 ○小冊子、協会誌づくり等 ○4施設での取組
丹波の森大学	<ul style="list-style-type: none"> ○第34期学習基本テーマ「森の遺伝子」 ○ともに考える「丹波の森大学」 誰もが知識を得る講座方式とともに、講師とともに考える「ゼミ」方式の講座に取り組む。 ○理解し知識を学ぶ「丹波の森大学」 講座方式 年5回 講座方式+ゼミ方式 1講座+2ゼミ×3回 ○両市との連携 講座への県市職員の参加。ゼミ方式は、職員の学びの場として活用 ○他事業との連携 ○B大学や県民局事業との連携 ○実施時期：6月～令和7年1月
丹波の森研究所	<ul style="list-style-type: none"> ○地域支援「集落維持と活性化」 <ul style="list-style-type: none"> ・少子高齢化が進む集落の機能維持と同時に、移住定住を含めた地域の活性化に向けたテーマに市とともに取り組む。 ・研究所が企画立案し、現状の調査と分析。地域に入る職員の育成 ・市は、活性化チームをつくり、地域とともに考える仕組みをつくる。 ○高校生を対象とした森の保全再生プロジェクト（ささやまの森公園と共同実施） <ul style="list-style-type: none"> ・鳥類の生息状況や生息環境の整備、管理のあり方（3講座程度） ・篠山東雲高校生を中心に市内の高校生や一般など対象 ○森を見守る若手育成プロジェクト

体験イベント	<p>○丹波の森 KIDS プログラム</p> <ul style="list-style-type: none"> ・自然を楽しみ、自然環境や生物への興味関心を育み、自然を大切にすることを育てる。 ・内容：年4回（予定） 共催：兵庫県立人と自然の博物館 春「お花ぷかぷか」、夏「ミクロのせかいをのぞいてみたよ」、秋「どんぐりころころ」、冬「移動博物館 ゆめはく」 <p>○昆虫リーダー養成</p> <ul style="list-style-type: none"> ・昆虫に触れ合うことを通じ、森（自然）を大切に守り育てる意識を深める。
--------	---

2) 丹波の森公苑

項 目	内 容
里山整備計画の策定	<ul style="list-style-type: none"> ・植生、地形・土壌条件、動植物などを調査 ・ゾーン区分と整備内容を検討 ・担い手育成、体験の場づくり、森林資源活用などの方策を検討
丹波縄文の森塾	<ul style="list-style-type: none"> ・開催期間：5月～令和7年3月 ・募集定員：小学3年～6年生30人
国蝶オオムラサキの舞う里山づくり	<ul style="list-style-type: none"> ・飼育展示 ・小学校等、地域での飼育指導（21小学校、2高校、8事業所等） ・第15回放蝶会：6月30日（日） ・国蝶オオムラサキの舞う里山イメージ画コンテストの実施
講座「丹波学」	<ul style="list-style-type: none"> ・テーマ：「明智光秀とその時代～光秀の足跡と丹波の城郭～」 ・開催期間：8月～12月（全5回） ・講 師：城郭談話会会員 福島克彦氏ほか
丹波の森子どもミュージカル体験塾	<ul style="list-style-type: none"> ・日 程：7月下旬～10月中旬（全15回） ・対 象 者：小・中・高校生 【発表公演】10月20日（日）2回公演
丹波の森国際音楽祭 シューベルティアードたんば	<ul style="list-style-type: none"> ・開催期間：9月8日（日）～11月17日（日） ・オープニング・サロンコンサート 畑儀文氏、アレキサンダー・シェヴチェンコ氏 ほか ・ガラ・コンサート 畑儀文氏、ティルマン・クレーマー氏、関西フィルハーモニー管弦楽団他 ・街角コンサート 丹波地域2市10会場 ・ふるさと音楽ひろば（丹波地域の小学校10校） ・キン・コン・カン・コンサート（丹波地域内の中・高・特別支援学校4校） ・吹奏楽部のための出前講座（丹波地域内で2回） ・音楽系部活動サポートプロジェクト（丹波篠山市立中学校2校）
生活創造活動支援	<ul style="list-style-type: none"> ・生活創造活動を実施する団体等の活動支援 ・生活創造活動登録グループが一堂に会して交流するイベントを開催

3) 丹波年輪の里

項 目	内 容
木工クラフト指導及び特別工作教室	<ul style="list-style-type: none"> ・木工クラフトの創造・創作活動の拠点。木とのふれあいの中で、物づくりの楽しさを伝え、「暮らしの中に木を取り入れる」。 ・初心者から本格派まで、基礎講座からカレースプーン、木のおもちゃ、焼きペン、漆塗り、刃研ぎ等バラエティに富んだ木工教室の開催
木育活動	<ul style="list-style-type: none"> ・人と木や森との関わりを主体的に考えられる豊かな心を育む「木育」の普及促進 ・木製玩具の貸出しやワークショップ等。認定こども園等を訪問し、遊びを通して木の良さや香り、手触りなど体感できる木育活動（約40か所）

作品展等	<ul style="list-style-type: none"> ○第10回ウッドワーカーズクラフト <ul style="list-style-type: none"> ・木工作家の作品の展示即売会を実施 ○座っ展 2024 ～丹波で坐る木の椅子～ <ul style="list-style-type: none"> ・「坐る・触る」ことにより、作品のすばらしさをアピール ○第36回丹波の森ウッドクラフト展（木のおもちゃ大賞展） <ul style="list-style-type: none"> ・テーマ：「木を素材としたおもちゃを、遊び心を大切にしながら、自分の手で創造する喜びを味わう」 ・木エクラフト普及を目的に全国公募展を開催 ○第8回心を届けるたんば絵てがみコンクール <ul style="list-style-type: none"> ・「絵手紙」を文化的な創作活動として支援 ○第33回アート・クラフトフェスティバル in たんば 2024 <ul style="list-style-type: none"> ・全国各地で活動するクラフトマンの作品展示
各種イベント	<ul style="list-style-type: none"> ○地域団体等との連携 <div style="border-left: 1px solid black; border-right: 1px solid black; border-bottom: 1px solid black; padding: 5px; margin: 5px 0;"> <ul style="list-style-type: none"> ・ティラノサウルスレース in 丹波竜の里（地元高校生の運営参画） ・ロハス・パーク丹波（グルメフェス@丹波） ・SPLASH!! 丹波!!、丹波アウトドアフェスティバル ・丹波年輪の里杯サッカー大会、丹波市モルック大会 </div> ○ゴールデンウィークフェスタ 2024 ○緑の中のコンサート 年2回の開催

4) ささやまの森公園

項目	内容
高校生を対象とした森の保全再生プロジェクト	<ul style="list-style-type: none"> ・実施内容：鳥類の生息状況や生息環境の整備、管理のあり方3講座程度 ・対象者：篠山東雲高校他の生徒 ・実施時期：6月～10月（丹波の森研究所と共同実施） ・連携：兵庫県森林動物研究センター、兵庫県立人と自然の博物館と協働
基本プログラム	<p>重点事業 活動スタッフ（ボランティア）が企画立案、当日のプログラムを運営</p> <ul style="list-style-type: none"> ○里山体験班 <ul style="list-style-type: none"> ・草木染め、鹿の角アクセサリー作り、布雑巾・しめ縄づくり等 ○里山伝承班 <ul style="list-style-type: none"> ・おから料理、梅味噌、黒豆栽培、そば道場、黒豆みそ、ピザづくり ○自然学習班 <ul style="list-style-type: none"> ・野草観察会、バードウォッチング、ホタルやモリアオガエル等の観察 ○レクリエーション班 <ul style="list-style-type: none"> ・稲作体験、源流探検、深山登山、とんど、餅つき、ツリーイングなど ○里山復元班 <ul style="list-style-type: none"> ・カッティングボード、ログチェア、ミニ門松、竹スピーカー、チェーンソー安全教室など
森の学校（第17期生）	<ul style="list-style-type: none"> ・自然の中で様々な体験をし、たくましく生きる力を育てる。 ・対象：小学3年生から6年生 開催回数：年10回
各種イベント	<ul style="list-style-type: none"> ・里山まつり（春・秋の2回開催） <ul style="list-style-type: none"> 内容：里山体験プログラム、里山コンサート、ビンゴゲーム 等 開催予定日：4月14日、11月10日 ・ささもりステージ

5) 丹波並木道中央公園

項目	内容
昆虫観察会	<ul style="list-style-type: none"> ・園内の自然と生物にふれあう機会を作り、自然とふれあう。 ・兵庫県立人と自然の博物館と連携し、研究員による昆虫観察会を実施

サイクルステーション活用事業	<ul style="list-style-type: none"> ・丹波地域を「サイクリングを楽しむエリア」として、魅力を楽しんでもらう。 ・地元関連団体と連携した自転車安全教室を実施など
各種イベント	<ul style="list-style-type: none"> ○なみきみちわくわくフェスティバル 「Go! Go! 里山の日」の会場の一つとして開催 ○なみきみちまつり（収穫祭） <ul style="list-style-type: none"> ・当公園のある味間地区と大山地区のまちづくり協議会と連携して、秋の収穫時期に大規模な食イベントを開催
大人の木工教室、なみきみちクラフト	<ul style="list-style-type: none"> ・公園内の適正な間伐と間伐材の活用で木の温かみに触れる「木育」 ・間伐材遊具の作製、間伐材を利用しての大人の木工教室など

3 財政運営

財政上の課題として、県からの地域振興事業費補助金の大幅な減額や、金利の低下により基本財産にかかる運用益も低減する中、さらに一方で、様々な物価上昇の状況下であり、協会の収入確保は厳しい状況にあります。

4 施設及び協会運営に係る事業の見直しや受講料などの受益者負担の考え方を整理することで全体の事業費の見直し、また事業にかかる自主財源の適正化にさらに努めていきます。

令和6年度においては、「丹波の森宣言」「丹波の森構想」、そして「丹波の森創造プラン」の理念浸透をアクションプランの中で重点的な取組として位置付けており、その新たな取組については丹波の森づくり基金の活用を図り推進していきます。

また、アクションプランに基づき、事業の効果的な実施と財源の効率的な活用を図りつつ、さらなる協会全体の体制強化を図るために、県及び両市と協議を進めます。

事業報告

令和6年度 公益財団法人兵庫丹波の森協会事業体系

人と自然と文化の調和した丹波の森づくりを推進するため、県立丹波の森公苑、県立丹波年輪の里、県立ささやまの森公園及び県立丹波並木道中央公園において、次の事業を実施する。

I 公益目的事業会計

公1 森林文化（地域づくり）の創造

「丹波の森構想」の普及・啓発（深化）のための人材養成、丹波の森づくり推進施策に基づく事業を行うことにより、丹波の森構想の理念である「自然とともに生きる地域社会の実現」をめざす。

(1) 魅力ある地域づくりの推進

ア 丹波の森大学の開設

イ ウィーンの森友好親善交流事業

ウ 丹波の森研究所

エ 地域づくり支援事業

- ・地域づくり支援事業
- ・花と緑の地域づくり事業
- ・丹波の里山づくり発信事業

オ 花づくり活動支援事業

カ 丹波の森フェスティバルの開催

キ 丹波年輪の里事業

【県立丹波年輪の里】

ク 丹波並木道中央公園事業

【県立丹波並木道中央公園】

(2) 生物多様性を育む地域づくりの推進

ア 丹波地域生物多様性保全事業

イ 丹波の森公苑里山事業

ウ 丹波の森公苑環境学習推進事業

- ・縄文の森ユース躍動プロジェクト事業

エ ささやまの森公園事業

【県立ささやまの森公園】

(3) 公1 共通経費

ア 施設運営・管理

【全施設】

公2 生活創造活動への支援

芸術文化、環境、消費生活、健康、福祉等の様々な分野にわたる生涯学習、地域づくり活動その他の活動であって、豊かな生活を創造するための県民の主体的な活動（以下「生活創造活動」という。）を支援し、生活創造活動に係る情報を提供することにより丹波の森構想の理念である「活力ある開かれた地域社会の実現」をめざす。

(1) 地域・団体活動の支援

ア 生活創造活動支援事業（消費生活を含む）

イ 生活創造活動施設貸し館業務

ウ スポーツ大会・文化教室の開催

【県立丹波年輪の里】

(2) 生涯学習の場の提供

ア 兵庫県地域高齢者大学（丹波OB大学）の開設

イ 講座「丹波学」の開設

ウ 丹波地域学ぶ高齢者のつどいの開催

(3) 明日を担う丹波っ子の育成

ア トライやる・ウィーク等受入

【全施設】

- イ 丹波の森子どもミュージカル体験塾の開催
- ウ 丹波（丹波篠山市・丹波市）のむかしばなし語りベクラブの活動支援

(4) 公2 共通経費

- ア 施設運営・管理

公3 芸術文化の振興

県民に音楽、演劇等の優れた舞台芸術等に触れる機会と創作活動の発表の場を提供することにより、丹波の森構想の理念である「潤いと安らぎのある地域社会の実現」をめざす。

(1) 舞台芸術鑑賞機会の提供

- ア 丹波の森国際音楽祭シューベルティアードたんばの開催
- イ 丹波の森公苑ホール等自主事業

(2) 芸術文化活動の振興

- ア アートクラフトフェスティバル in たんばの開催 【県立丹波年輪の里】
- イ 丹波の森ウッドクラフト展（木のおもちゃ展）の開催 【県立丹波年輪の里】
- ウ 丹波の森アートフェスティバルの開催
- エ 展示ギャラリーの開設
- オ 伝統文化活性化支援事業
- カ 座っ展 -丹波で坐る木の椅子- 【県立丹波年輪の里】

(3) 公3 共通経費

- ア 施設運営・管理

公共 丹波地域情報の発信等

(1) 丹波地域情報の発信等

- ア 情報発信等 【全施設】
- イ 運営委員会の開催 【全施設】

II 収益事業会計等

1 収益事業会計

(1) 施設利用者への利便提供等事業の実施

【県立丹波の森公苑、県立丹波年輪の里、県立丹波並木道中央公園】

2 その他事業会計

(1) 芸術文化団体等活動支援事業

- ア 芸術文化団体等への活動支援
- イ 音楽活動団体等への支援

III 法人会計

【全施設】

1 法人会計

- ア 協会維持運営
- イ 「丹波の森創造プラン」・「兵庫丹波の森協会アクションプラン」の取組
- ウ 市・県との連携強化

(注) 各事業の右に実施している施設名を記載している。記載がない場合は、県立丹波の森公苑で実施している。

丹波の森大学の開設

◇実施内容

学習の基本テーマを「森の遺伝子」とし、丹波の森の遺伝子を元気にして豊かな地域づくりにつなげるために、今ある資源を見つめ直し、多様なマネジメントの可能性について学びました。現地学習では、滋賀県へ出向き、400万年という長い歴史を持つ琵琶湖のすべてを体感し学ぶ機会となりました。また、ゼミ形式や、県民局が主催するセミナーも取り入れ、講師の先生や他の受講生の方と議論し、交流できる方法を取り入れ、地域づくりに活用する機会を設けることができました。

開催期間：6月15日（土）～令和7年1月18日（土）

講義7回と現地学習1回及び事業創造コース3回、
養成ゼミコース3回（養成ゼミ3回終了後に報告と講評を実施）

6月15日（土）に開講式を開催

令和7年1月18日（土）に閉講式を開催

場 所：丹波の森公苑又は、たんば黎明館、丹波篠山市民センター

受 講 者：53人（延べ594人）

（詳細はP55 講座一覧表に掲載）



講義

◇成果（自己評価等）

丹波の森から聞こえてくる様々な声に耳を傾け、向き合うことで、人づくり、地域づくり、環境づくり、それを支えるもりびとづくりのための学習と実践の場となりました。また、「丹波の森構想」の理念や丹波地域の地域づくり活動に関わることの醍醐味を、改めて確認することができました。

ウィーンの森親善訪問事業

◇実施内容

○新たな都市間友好親善の提携

令和4年度にウィーン市13区ヒーティングから都市間友好親善提携について要請を受け、仲介者ラクナー氏とWEB会議やメールなどを通じて協議を行いました。

《ZOOM会議 10月30日（水）、令和7年3月12日（水）》

在オーストリア（ウィーン）日本国大使館岩間大使がウィーン市13区ヒーティング区長へ3月6日に表敬訪問され兵庫丹波の森協会との交流状況を説明いただきました。

○第18回自治体国際交流表彰（総務大臣賞）授賞

・ウィーン市13区ヒーティングとの友好親善提携の活動が評価され総務大臣賞を授賞しました。

日時：5月27日（月） 場所：総務省庁舎

・オンライン交流セミナー事例発表

一般財団法人自治体国際化協会が授賞3団体の交流セミナーを開催し、ウィーン市13区ヒーティングとの国際交流の事例を発表しました。

日時：7月17日（水）

○オオムラサキへの支援及び情報交換

・シェンブルン動物園からの要請を受け、オオムラサキの幼虫30頭を兵庫丹波オオムラサキの会を通じて空輸しました。

日時：令和7年2月12日（水）シェンブルン動物園到着



国際交流表彰授賞式

◇成果（自己評価等）

新たな都市間友好親善提携にむけた協議を重ねました。また長年の交流の成果が認められました。

丹波の森研究所の活動

◇実施内容

丹波の森研究所は、「丹波の森構想」(人・自然・文化・産業の調和した地域づくり)を推進するために、地域づくり等に関する調査研究・提言・支援などを行っています。「丹波の森宣言 30 周年シンポジウム」を契機として、「集落に住み続ける」、「生物多様性を育む」などの地域課題について、県民局と両市と意見交換を進めながら、調査研究を進めています。

①地域づくり支援活動

○丹波地域における持続可能な多自然地域づくり 情報交換会への参画

県民局、両市、丹波ひとまち支援機構などとの連絡を密にし、集落の活性化を目指した具体的な調査研究テーマや、モデル集落での支援内容などについての情報共有などを進めました。具体的には、地域づくりの基礎情報となる校区カルテのデータ収集と更新方法に関する意見交換を実施しました。

○地域づくりアドバイザー派遣事業

活力と魅力ある丹波の森(地域)づくり推進に向けて、地域のまちづくり活動団体のほか、行政や大学等と連携しながら、地域づくりの活動を支援しました。

ア) 福住地区まちづくり協議会

福住地区の戦略的移住推進に係わる、特定地域づくり事業協同組合、各種の施設改修やプロジェクトなどの取り組みに対するアドバイスを行ないました。

イ) 雲部地区まちづくり協議会

旧雲部小学校の耐力度調査より大規模改修が困難であること受け、地域のリーダーともなる若い人を中心として、今後の旧雲部小学校跡地の活用のあるり方を検討する懇話会全体の進め方や、ワークショップの進行・まとめ方、またファシリテーターの役割等についての助言を行ないました。

②縄文の森ユース躍動プロジェクト

丹波 2050 地域ビジョンにおけるシンボルプロジェクトである「たんばユース躍動プロジェクト」を受けて、次世代を担う中高生たちを主対象として、生物多様性の推進や人材育成を目指して、「丹波の森の恵みと再生のあり方を学ぶ」講座を実施しました。

ア) 森を見守る若手育成プロジェクト

丹波の森公苑において、兵庫森林動物研究センターと連携して、「植物の生態」「動物の生態」「食の恵み」「生活環境への恵み」などの視点から、森の保全・再生・活用のあり方を学ぶプログラムを6月～10月にかけて実施しました。計 48 名の参加がありました。

イ) 高校生を主対象とした

森の保全再生プロジェクト

ささやまの森公園において、篠山東雲高校自然科学部や京都府立大学などと連携して、鳥類の基礎的な生息条件を学ぶとともに、鳥類生息に係わるささやまの森公園の現状把握と周辺植生や水生昆虫などとの相互関係を5月～10月にかけて調査しました。計 50 名の参加がありました。



<鳥類の調査風景>

<水生生物の調査風景>

③丹波地域のモデルとなる里山づくり活動の支援

丹波の里山づくり支援として、丹波地域の里山づくり活動団体への支援事業を行ないました。(1)平松区森林愛好会(丹波市)、(2)八幡共有山組合(丹波篠山市)、(3)岩崎山の会(丹波篠山市)、(4)ふるさと和田里山づくり協会(丹波市)、(5)国領地区自治協議会(丹波市)など、5団体にアドバイザーを派遣し、両市の担当者も加えて、定期的に里山づくりアドバイザー会議を開催しました。

丹波の森研究所における今後の活動では、丹波地域全体の「ネイチャーポジティブの推進」と校区・集落スケールでの「地域支援と人材育成」が主要な課題であると考えています。

花と緑の地域づくり事業【丹波の森ミニガーデン展の開催】

◇実施内容

美しい地域づくりの実現に向けて、丹波の森公苑などの主要スポットに地域住民の手により製作したミニガーデンを展示しました。

開催期間：10月12日（土）～11月4日（月・祝）

開催場所：丹波の森公苑、丹波並木道中央公園

丹波年輪の里（3施設、6枠）

参加グループ：丹波の森花くらぶ、丹波市商工会女性部有志、更生保護女性会山南支部小川校区、篠山産業高校、篠山東雲高校、氷上高校



◇成果（自己評価等）

ミニガーデン展の開催も今年度で7回目となり、秋の風物詩として定着をしてきました。各施設のイベント開催時期に展示したこともあり、幅広い世代の方々に見ていただきました。次年度以降の出展も全団体が希望されており、地域住民や各世代の交流の場となったことは意義がありました。



花と緑の地域づくり事業【たんばオープンガーデンへの参加】

◇実施内容

個人の庭を広く一般に公開する社会活動として「オープンガーデン」が開催されます。当協会としても趣旨に賛同し、丹波の森公苑に庭を作りオープンガーデンに参加しました。

開催日：4月21日（日）、5月19日（日）

開催場所：丹波の森公苑



◇成果（自己評価等）

丹波篠山市及び丹波市管内で40ヶ所の個人宅等のお庭が参加され、それぞれのお庭で人と花がつながり、そこから交流が始まっていました。丹波の森公苑のガーデンにも色とりどりの季節の花を植え、訪れる方は足をとめて見ておられました。オープンガーデンは長年継続されてきた地域の取組みであり、当協会としてもこの趣旨に賛同し、協力していくことが重要です。



丹波の森公苑の庭

花づくり活動支援事業

◇実施内容

美しい丹波づくりを推進するため、花、緑、園芸に関する知識の習得並びに地域での普及活動のリーダーを育成する教室を開催しました。

・花と緑の教室

開催日：5、7、9、11、12、3月の年6回

受講者：午前・午後の部 計58人

・花と緑の地域教室（自主活動グループ支援）

開催日：5、7、9、11、12、3月の年6回

受講者：5グループ・21人

・園芸教室

開催日：5（2回）、7、9、10、11、3月の年7回

受講者：28人

（詳細はP55 講座一覧表に掲載）



園芸教室

◇成果（自己評価等）

各教室では、講師への熱心な質問や受講生間の会話も弾んでおり、受講生の学びや交流の機会を提供しているとともに、美しい地域づくりに寄与しています。

また、園芸教室の苑外視察研修では、神戸市北区のオープンガーデン宅を訪問し、素晴らしい庭や花壇の見学、一年を通じ熱心に手入れをされている方々との活発な意見交換もすることができました。

2024丹波の森フェスティバル開催

◇実施内容

地域住民や各種団体が取り組む生涯学習活動や地域づくり活動の成果発表を通じて、活動者の交流を深める機会として、丹波の森フェスティバルを開催しました。

今年度は、「丹波の森の恵みに感謝！～もりびとになろう～」をテーマに、丹波GO!GO!フェスタ2024と同時開催により開催しました。

開催日：10月27日（日）

内容：ワークショップ、パネル展示、
ステージ(表彰式)、スタンプラリー、物販等

来場者：10,000人

◇成果（自己評価等）

ワークショップやパネル展示などを通して活動成果の発表や交流の機会となりました。様々なワークショップを通して、森の恵みを体感する機会となり、来場者に好評でした。丹波GO!GO!フェスタと同時開催することで、例年に比べ多くの出展者・来場者がありました。また、芝生広場から里山スクエアに至る森公苑の施設全体で催し物が展開され、施設を広くPRできました。



木を丸ごと体感



木のおもちゃで遊ぼう

丹波年輪の里事業【丹波年輪の里】

ゴールデンウィークフェスタ2024

◇実施内容

・私のクラフト作品展

開催日：4月27日（土）～5月5日（日・祝）

場 所：丹波年輪の里 木の館ホール

出展者：友の会、工作指導員 合計20人

点 数：79点

入場者：1,390人

・水彩画展

開催日：4月27日（土）～5月5日（日・祝）

場 所：丹波年輪の里 木の館研修室A

出展者：絵画サークル

入場者：459人

・小鳥のバードカービング展・プチ体験

開催日：5月3日（金・祝）～5月4日（土・祝）

場 所：丹波年輪の里 アトリエA（南棟）

出展者：年輪の里バードカービングクラブ

入場者：123人

・フリーマーケット

開催日：5月4日（土・祝）

場 所：丹波年輪の里 けやき通り

出店者：19店

・積木で遊ぼう

開催日：5月4日（土・祝）

場 所：丹波年輪の里 木の館2階展示場

利用者：309人

・端材で遊ぼう

開催日：5月3日（金・祝）

場 所：丹波年輪の里 芝生広場

利用者：約100人

・竹とんぼづくり

開催日：5月4日（土・祝）

場 所：丹波年輪の里 芝生広場

利用者：79人

・ツリーイング体験

開催日：5月4日（土・祝）

場 所：丹波年輪の里 芝生広場

利用者：19人

◇成果（自己評価等）

ゴールデンウィーク中、アトリエの有効活用や、工作室の利用促進を図るため、教室参加者の作品の展示や発表の場を提供しました。

また、木に親しむワークショップや、フリーマーケット、ツリーイング等、親子で楽しめるイベントを開催し、期間中は約13,000人の来場者があり、大変盛況でした。



第 10 回ウッドワーカーズクラフト

◇実施内容

木工に特化したクラフトイベントで、39人の木工作家の展示販売会とこだわりの食ブースが緑いっぱいの芝生広場で開催されました。

開催日：4月27日（土）、28日（日）

場 所：丹波年輪の里 芝生広場

来場者：約4,500人（2日間）

◇成果（自己評価等）

京都丹波地域では、木工作家として自立・独立した作家たちが育っています。

丹波年輪の里では、こうした作家を応援するとともに、「木工の里丹波」を広く周知するため、作品展示と販売を実施しました。毎年楽しみにされている木工ファンも多く、中でも、秀逸の作品が比較的廉価で買うことのできる「逸品オークション」という人気企画では、人だかりができるほど会場が盛り上がっていました。来場者も増加傾向にあり、丹波年輪の里の重要なイベントとなっています。



児童・幼児対象のワークショップなど木育活動

兵庫県林務課の依頼により、兵庫県木材業協同組合連合会から委託を受け、県内の保育施設等を訪問し丹波年輪の里が保管する木育遊具の貸出しを実施しました。木製玩具遊びやワークショップを通して木の良さを体感させるとともに、子ども・指導者・保護者に向けて「木の話」をおこない、木に対する関心を高めています。

・木製玩具の貸出

各認定こども園・幼稚園・保育所等・・・期間 1園 約1週間

丹波市(5園) 丹波篠山市(4園) 芦屋市(4園) 神戸市(10園) 尼崎市(7園)

西宮市(7園) 計37園

・子育てセンター・児童館等

丹波篠山市(2か所) 神戸市(3か所)

・その他

6団体



・木の話・体験の回数 46回(37か所)

施設訪問時に20分程度の木の実話を実施

テーマは、「木のお話」「木の切り面」「いろいろなのこぎり」「継ぎ手」など、幼児にわかりやすく指導するため、視覚だけでなく、触覚、嗅覚などにも訴える指導を行っています。



・木製玩具づくりのワークショップ 6か所

園児・小学生を対象としたワークショップ

丹波市 認定こども園3園(さちよ・ぬぬぎ・あおがき)

あおがきアフター …のこぎり引き等

小学校 2校(北小・崇広小) …木のキーホルダーづくり、
電動糸のこの使い方



・「森育」ワークショップ

自然の木と生活を結びつける木育として、いわゆる「森育」活動を実施しました。里山にある木に関心を持ってもらい、様々な木が利用されていることや環境保全に対する関心を高めることをねらいとしています。

場所：認定こども園いくさと 開催日時：12月12日（木） 内容：里山ビンゴと樹木の話



・大人を対象とした木育活動

大人向けの内容や活動を含んだ木の話を実施しました。

実施場所：幼稚園 丹波篠山市（1園） 尼崎市（2園）

芦屋市（4園）児童館 神戸市（1か所）



・ビー玉を使った木のおもちゃの配置

子どもたちに木のぬくもりを感じてもらうため、市内在住の木工作家のビー玉を使った木のおもちゃを配置しました。シンプルな仕掛けと遊び方が体感できるおもちゃが人気を博し、インスタグラムでの情報発信により、“木育スポット”として週末には県内外から多くの親子連れが来館いただいています。

利用人員 15,720人



・丹波市小学校図工科担当者研修会

「木工道具の使い方の指導について」

開催日：7月26日（金）

場 所：丹波年輪の里 クラフト館

対 象：丹波市小学校図工科担当者 20人

内 容：「のこぎり」「かなづち」「きり」の使い方
木製楽器リールシロホンの制作手順



◇成果（自己評価等）

木の香り、手触りを製作の中で感じ取るとともに、道具を扱う際の緊張感や集中することの大切さも、子どもたちの取り組む姿から感じ取ることができました。子どもを対象とした木育は、将来を見据えての「種まき」であると考えていますが、その保護者や一般の大人を巻き込んでいくことでより大きな効果が生まれると考えます。まずは、より多くの保育・教育機関の職員、保護者に対する木育の機会を確保し、さらには、一般の大人向けの木育活動へと活動方法を模索していくことが今後の課題であると捉えています。

第8回 心を届けるたんば絵てがみコンクール

◇実施内容

第8回のテーマは「いのち」。家族や友人、親しい人の顔を思い浮かべながら、暮らしのひとコマ、風景、身近にあるものを描いた「絵てがみ」を募集し、展示しました。

募集期間：9月1日（日）～12月28日（土）

応募者：515人（第7回 633人）

応募総数：644点（第7回 736点）

展示期間：令和7年2月1日（土）～16日（日）

場 所：丹波年輪の里 木の館

来場者：777人（休館日を除く14日間）

巡回展：兵庫県中央労働センター

令和7年3月11日（火）～25日（火）

（今後の予定）

道の駅 丹波おばあちゃんの里（4月）

ゆめタウン氷上店（7月）

三田市ウッディタウン市民センター（8月）

◇成果（自己評価等）

北海道から宮崎まで前年を大きく上回る644点（515人）の全国各地の子どもや大人から多数の応募がありました。

一般の部、高校生以下の部など優れた作品の中から、各部門の金賞、銀賞、銅賞、たんば賞、全体から審査員特別賞、15点と入賞作品以外からオーディエンス賞を選出しました。

審査員のみなさんからは「年々レベルが上がっており、選ぶのも困難である」との評価いただいております。また、来場者からは多数の心温まる絵手紙作品に好評のお声をいただいております。



一般の部金賞「回復」

高見和彦（兵庫県丹波篠山市）



高校生以下の部金賞作品

「12時15分」

鷹取 遵（兵庫県加西市）

丹波並木道中央公園の企画運営【丹波並木道中央公園】

①かやぶき民家と棚田で「丹波の食を丸ごと楽しむ」

◇実施内容

公園や公園周辺には、赤米、丹波篠山茶、大山スイカ、丹波ブランドの黒豆などの食資源が多く存在しています。その味覚を公園で味わい、たまには作る場所から楽しめる「地産地消型の公園×食プログラム」を展開しました。

・棚田での赤米づくり体験

(田植え体験)

開催日：5月22日(水) 認定こども園2園(神戸市) 40人

開催日：5月26日(日) 一般参加 27人

開催日：5月29日(水) 小学校(丹波篠山市) 30人

(かかし立て&草引き体験)

開催日：9月4日(水) 認定こども園2園(神戸市) 46人

(稲刈り体験)

開催日：10月21日(月) 認定こども園2園(神戸市) 41人

開催日：10月27日(日) 一般参加 31人

開催日：10月29日(火) 小学校(丹波篠山市) 31人

場 所：丹波並木道中央公園 棚田

・黒枝豆収穫体験

開催日：10月13日、20日(日) 参加者：58人

場 所：丹波並木道中央公園 棚田

・丹波篠山茶プロジェクト

開催日：6月1日(土) お茶染め体験と新茶の淹れ方 参加者：15人

開催日：8月4日(日) ほうじ茶で染めよう 参加者：7人

開催日：令和7年2月16日(日) お茶の実ひな人形づくり 参加者：6人

場 所：丹波並木道中央公園 かやぶき民家

◇成果(自己評価等)

公園内の棚田で行う赤米の栽培は、地域の協力を得て、古代米である赤米を育てています。田植えから稲刈りを体験していただいています。毎年、市外のこども園の幼児や都市部からの親子参加があります。棚田では丹波篠山市の名産である黒枝豆も育てており、収穫体験は非常に人気です。

また、丹波篠山茶プロジェクトは、日本茶インストラクターとともに四季折々のお茶を楽しめるプログラムを企画・実施しました。今回は丹波布の展示を行ったり、ペーパークラフトも取り入れています。



赤米の稲かり体験

② 心と身体のヘルシーパーク

◇実施内容

多様な世代に、身体だけでなく心身の健康づくりもできる「場」と「機会」を提供しました。丹波地域で活躍をしている専門家を講師に迎え、講座を実施しました。

・ノルディックウォーキング

開催日：4月21日(日)、5月19日(日)、6月16日(日)、7月21日(日)、8月18日(日)

9月15日(日)、10月20日(日)、11月17日(日)、12月15日(日)、1月19日(日)

2月16日(日) 合計11回実施

場 所：丹波並木道中央公園 園内

参加者数：70名

・心とからだの癒し講座

開催日：5月19日（日）多肉植物のプチ寄せ植え
場所：丹波並木道中央公園 会議室
参加者数：6人（園芸療法）

開催日：6月16日（日）ハーブの手ごね石鹸
参加者数：10人（アロマセラピー）

開催日：7月21日（日）ツルッとコスって描くバナナ
参加者数：6人（臨床美術）

開催日：9月8日（日）芝人形づくり（園芸療法）
参加者数：10人

開催日：11月17日（日）みつろうハンドクリームとポプリづくり
参加者数：8人（アロマセラピー）



心とからだの癒し講座

◇成果（自己評価等）

ノルディックウォーキングは、リピーターでの参加者が多く、手入れの行き届いた公園を歩くのは気持ちいいなどと好評をいただいています。特に林道を通るコースは森林浴ができると好評です。毎月1回の実施で、園内の花や樹木の四季の移り変わりを楽しみながら、気軽に健康づくりができる機会を提供しています。

また心とからだの癒し講座では園芸療法・臨床美術・アロマセラピーを得意とする地元のグループが講師となり、講座を開催しました。

③ゼロエミッションを目指して！植物性廃棄物リサイクル推進事業

◇実施内容

園内の植物廃材を、チップ化・堆肥化や木エプログラムに活用するなど、環境保全につながる取組を推進しました。

・大人の木工教室

開催日：4月～令和7年3月 合計18回
場所：丹波並木道中央公園 森林活動センター
参加者数：64名（1回の定員は4名～5名）

・なみきみちクラフト

開催日：6月9日（日）7月28日（日）
11月3日（日・祝）

（8月11日、令和7年3月2日参加者なく中止）

場所：丹波並木道中央公園 森林活動センター
参加者数：8名



なみきみちクラフト

◇成果（自己評価等）

大人の木工教室は、第3土曜日に新メニューとして「ミニベンチ」を設定し、たくさんの参加がありました。なみきみちクラフトは、広報を行うものの参加が低迷していることから、新年度に向け、新しい魅力的なメニューを検討中です。

④ 花と緑を活かしたイベントの実施

◇実施内容

季節ごとにテーマを設定し、実習形式で行う寄せ植え教室などを実施しました。

- ・第1回 初夏の花を使った寄せ植えと管理法
5月17日(金) 参加者数：23人
 - ・第2回 夏の花木を使った寄せ植えと管理法
6月21日(金) 参加者数：14人
 - ・第3回 観葉植物を使った寄せ植えと管理法
7月19日(金) 参加者数：20人
 - ・第4回 多肉植物を使った寄せ植えと管理法
9月20日(金) 参加者数：16人
 - ・第5回 秋の草花の寄せ植えと管理法
10月18日(金) 参加者数：19人
 - ・第6回 クリスマスの寄せ植えと管理法
11月22日(金) 参加者数：26人
 - ・第7回 正月を飾る寄せ植えと管理法
12月20日(金) 参加者数：32人
 - ・第8回 早春の草花の寄せ植えと管理法
令和7年2月21日(金) 参加者数：19人
 - ・第9回 苔テラリウムの作り方と管理法
3月21日(金) 参加者数：20人
- 場 所：丹波並木道中央公園 会議室



花と緑の教室

◇成果（自己評価等）

花と緑の教室はフラワーセンターとの連携で実施されている実習形式の講座で、寄せ植えのポイントをはじめ、植物の豆知識なども合わせて学ぶことができます。毎回参加される受講生が非常に多く、講師からは持ち帰った後の花の管理方法なども指導され、リピーターも多いです。

⑤ たんばハブ・パーク（他施設や行政との連携によるイベントの実施）

◇実施内容

共同事業体が管理運営する他公園や施設、行政などと積極的に連携し、この公園だからこそ実施可能なイベントの協力・連携実施をしました。

- ・化石発掘体験会（丹波篠山市教育委員会）
開催日：5月5日(日)、7月27日(土)、
8月4日(日)
参加者：合計75人
- ・モバイルスタンプラリー（丹波地域恐竜化石フィールド
ミュージアム推進協議会）
開催期間：11月1日(金)～11月30日(土)
公園での景品交換者数：25人
- ・ジオの教室 in 丹波（ひととはく、丹波地域恐竜化石フィールド
ミュージアム推進協議会）
開催日：令和7年3月9日(日) 参加者：66人
場 所：丹波並木道中央公園 管理事務所・サイクルステーション



化石発掘体験会

◇成果（自己評価等）

行政や様々な団体と連携をし、イベントやプログラムを実施することができました。

⑥ 公園広報紙「PARK LIFE」での情報発信

◇実施内容

3か月に1回、広報紙「PARK LIFE」を作成しました。丹波地域の全小学生と県立の都市公園、丹波地域の公共施設等へ配布を行っています。

・発行内容

Vol. 68 夏：幼い頃の思い出の場所で、思い出の味を。

Vol. 69 秋：新種の恐竜、続々！

Vol. 70 冬：つながれ・つながる「丹波の森」

Vol. 71 春：ゆったり、一步、踏み出そう

発行回数：4回

発行部数：1万4,000部



PARK LIFE 表紙

◇成果（自己評価等）

公園の広報紙 PARK LIFE の発行を合計4回行いました。広報紙には公園の季節の話題や新たな取り組みについて記載しており、読んだから方は高評価をいただいています。

丹波の森 KIDS プログラム

〈春〉昆虫大捜査線 in 丹波の森公苑 ～ひとはくの昆虫博士と一緒に～

◇実施内容

丹波の森公苑の芝生広場を利用して、兵庫県立人と自然の博物館及びNPO法人こどもとむしの会の指導のもと、小学生及びその保護者が昆虫採集、展示、解説、質疑応答などの体験を通じて、昆虫の生態や自然環境を学びました。

開催日：5月3日（金・祝）午前・午後 各1回

実施場所：丹波の森公苑 中庭広場ほか

対象：小学生以下及びその保護者

参加者数：78組の親子 総計229人

捕まえた昆虫数：120種、350匹

◇成果（自己評価等）

今回で2回目の開催となりました。丹波地域をはじめ阪神地域からも多くの参加者がありました。

様々な生きた昆虫に触れる機会を提供することにより、環境や生物に対する興味関心の向上にも寄与することができました。また昨年度実施した昆虫リーダー受講生がスタッフとして参加し、学んだ知識を参加した子どもたちに教えていました。



〈夏〉ミクロの世界をのぞいてみたよ

◇実施内容

マイクروسコープを使って、昆虫や植物を観察しました。

開催期間：7月27日（土）～8月1日（木）

9時30分～11時30分

（7月27日・28日は15時まで延長）

開催場所：丹波の森公苑 ロビー

対象者：小学生低学年以下の子どもを含む家族

参加者数：延べ303人

◇成果（自己評価等）

家からもってきた虫や大切にしている石、公苑で採ってきた虫などをマイクروسコープで大きくして、真剣に観察する子どもたちが多かったです。またマイクروسコープも子どもたち自身が操作して、興味津々で器用に扱っていました。期間中、何回もやってくる子どもたちもいて、興味や関心に寄り添うことができました。

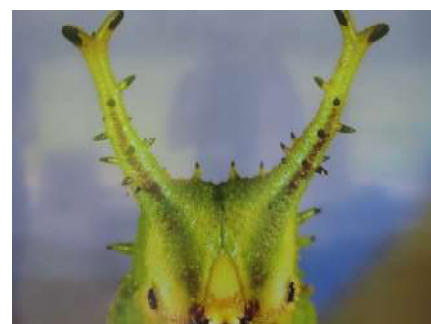

〈秋〉 どんぐりころころ&お花ぷかぷか

◇実施内容

丹波の森公苑内で拾ったどんぐりや持ってきたどんぐりを長い通路を転がして遊びました。

開催期間：10月8日（火）～11月15日（金）

実施場所：丹波の森公苑 中庭広場

対象者：認定こども園の園児、森公苑に来苑された親子

参加者数：701人



◇成果（自己評価等）

今年は、どんぐりが不作でなかなか拾ってきて転がすことは難しかったけれど、予めセットしておいたどんぐりなどを「ころころセット」で転がして、楽しく遊ぶ様子が見られました。どんぐりを転がすという単純な遊びではありますが、どうしたらよく転がるか、どのどんぐりが一番転がるか、どんな音がするかなど、子どもたちの五感をすべて使って遊ぶ姿は、本物の自然の中で遊ぶことの大切さを教えてくれました。



〈冬〉 ゆめはく号がやってくる

◇実施内容

兵庫県立人と自然の博物館所有の移動博物館車「ゆめはく」がやってきました。

開催日時：12月1日（日）10時～15時

実施場所：丹波の森公苑 展示ギャラリー

対象者：小学校低学年以下の子どもを含む家族

参加者数：407人

内容：テーマ「いろいろな虫」

大きなカマキリ、きれいな昆虫標本、生きている虫に触れてみようなど



◇成果（自己評価等）

展示ギャラリーのフリースペースにいろいろな虫を置いて開催しました。実際に触ってみるコーナーが子どもたちには人気があり、「触れる」というのが大きな魅力でした。



里山ボランティア（森づくりスタッフ）養成事業

◇実施内容

丹波の森公苑の里山を活動の場とし、里山の自然や生き物とのふれあいを通じて、森づくりに参画する人材の育成に取り組みました。

- ・ 森づくり活動アドバイザー 2人設置
- ・ 里山倶楽部、里山整備サポーターの協力による里山林の保全整備
- ・ 森づくり講座（間伐編・間伐材活用編・丸太木工教室）の開催

（詳細は P56 講座一覧表に掲載）



森づくり講座（間伐編）

◇成果（自己評価等）

講座に参加された方々は、地域の里山づくりや公苑の里山ボランティアとして森づくりに参画しており、人材育成が進んでいます。

さらに、今年度は、新規事業として間伐材を利用した丸太木工教室を企画し、初心者でも楽しめる講座も開催することができました。



森づくり講座（丸太木工教室）

国蝶オオムラサキの舞う里山づくり

◇実施内容

生物多様性保全に向けた豊かな里山づくりを進めるため、里山のシンボルである国蝶オオムラサキを飼育展示するとともに、小学校等を中心とした地域での飼育指導等、関係機関と連携し実施しました。

啓発事業である「放蝶会」は、6月30日（日）に開催し、多くの参加者（126名）がありました。

また、小学生を対象に「国蝶オオムラサキの舞う里山イメージ画コンテスト」を開催しました。

- ・ 小学校等への飼育指導
21 小学校、2 高校、8 事業所等
- ・ 国蝶オオムラサキの舞う里山イメージ画コンテスト
対 象：小学生
応募点数：209 点

◇成果（自己評価等）

公苑の飼育展示や小学校等での飼育指導を通じ、公苑の取り組みや良好な里山環境を次世代に繋げていくための学びの機会を提供することができました。

また、兵庫丹波オオムラサキの会の協力も得ながら、地域での飼育指導や放蝶会の開催、イメージ画コンテストの実施等により、丹波地域の子どもたちにオオムラサキが舞う豊かな里山環境を引き継いでいくという意識を醸成することができました。

国蝶オオムラサキ放蝶会



国蝶オオムラサキの舞う
里山イメージ画コンテスト
作品展（丹波の森公苑）

「里山整備・活用のあり方」の検討

◇実施内容

丹波の森公苑の里山における課題や今後の里山整備と活用のあり方を検討し、報告書として取りまとめ、協会職員に共有するとともに、県庁関係部局への資料提供を行いました。

◇成果（自己評価等）

丹波の森公苑が有する「里山」の保全・活用を通じて、「丹波の森宣言」「丹波の森構想」の拠点が「丹波の森公苑」であり、こうした構想をさらに進めていくために、これまでの取組の検証と課題の整理を行い、今後の里山の整備と活用のあり方について検討し取りまとめました。

今後は、苑内里山において設定した各ゾーンの計画的な整備に着手します。



「里山整備・活用のあり方」（報告書）

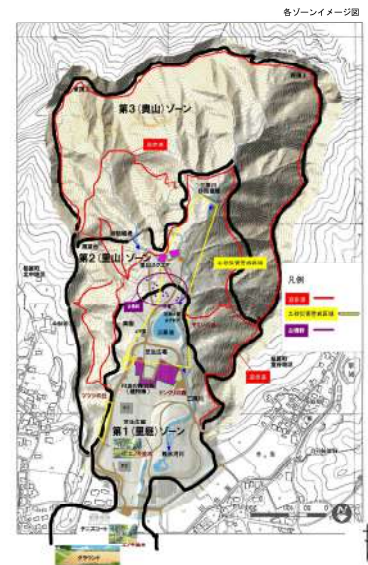

各ゾーン（第1～3）イメージ図

丹波の森公苑環境学習推進事業

◇実施内容

丹波の森公苑の豊かな自然環境を生かして、子どもや地域住民の環境学習・自然体験活動を促進するとともに、次代の活動支援ボランティアを育成しました。

- ・丹波縄文の森塾の開設
年間 12回
塾生 34人（小学3～6年生）
（詳細はP56講座一覧表に掲載）
- ・家族向け環境学習プログラム
オオムラサキ観察
- ・環境体験学習支援プログラム
春の里山ハイキング
里山の秋の実り体験
- ・自然体験活動サポーターの設置
- ・丹波いきもの大集合
オオムラサキやカブトムシ、ホトケドジョウなど
丹波地域に生息する生き物を展示
アカハライモリなどのタッチプールや昆虫の
ぬり絵コーナー
開催日：7月15日（月・祝）
場 所：丹波ゆめタウン
- ・オオムラサキ越冬幼虫探し
開催日：令和7年3月1日（土）
場 所：丹波の森公苑 里山



丹波縄文の森塾（ツリーイング）



春の里山ハイキング



里山の秋の実り体験

◇成果（自己評価等）

丹波縄文の森塾は、四季を通じた自然とのふれあいの中で、学校とは違ったプログラムを体験することで、たくましく成長し、学校を越えた友達との交流の場ともなりました。

また、丹波の森公苑里山でのハイキング、春の里山を巡りながら季節の移り変わりを体で感じることができました。その後採集した、食べられる山野草をトッピングして、ピザを食べました。オオムラサキ観察の実施などにより、丹波地域子どもたちに自然を肌で感じる機会を提供することができました。

ささやまの森公園事業【ささやまの森公園】

1 体験プログラムの展開

(1) 基本プログラム

① 里山体験班のプログラム

◇実施内容

草木で染めよう、布ぞうりを作ろう、しめ縄を作ろう、編みかごを作ろうなど、里山文化に係る体験プログラムを実施しました。

実施回数：22回

参加者：延べ148人

場 所：ささやまの森公園 森の道場

開催期間：4月～令和7年3月



編みかごを作ろう

◇成果（自己評価等）

伝統技術を体験することによって、伝統を守る苦労や里山のすばらしさを広めることができました。

② 里山伝承班のプログラム

◇実施内容

ちまきを作ろう、里山伝承～黒豆を栽培しよう～、梅みそと梅ジュースを作ろう、そば道場シリーズ、こんにゃくを作ろう、黒豆のお味噌を作ろう、レンガ窯でピザを作ろう、黒枝豆料理を作ろう、そば粉料理を作ろう、大根のビール漬けを作ろうなど、里山の恵みを活かし伝承する料理や特産物の栽培・活用に係るプログラムを実施しました。

実施回数：19回

参加者：延べ165人

場 所：ささやまの森公園 森の道場

開催期間：4月～令和7年3月



大根のビール漬けを作ろう

◇成果（自己評価等）

丹波篠山に伝わる食文化や伝統作物の栽培を実際に体験することで、里山に生まれ守られてきた生活様式のすばらしさを味わってもらえました。

③ 自然学習班のプログラム

◇実施内容

バードウォッチング、モリアオガエルとホタルを観よう、森にすむカエルを見つけよう、3種類のホタルを観よう、セミのぬけがらを探そう、セミの羽化を観察しよう、水辺の生きものを探そう、秋の花と実を楽しもう、冬の生きもの探し、早春の生きもの探しなど、園内の動植物を中心に生態・植生等の観察に係るプログラムを実施しました。

実施回数：12回

参加者：延べ143人

◇成果（自己評価等）

豊かな公園の植物・昆虫・水生生物などの観察をとおして、森の生態系を学ぶことにより里山の自然環境への関心を高めることができました。



バードウォッチング

④ レクリエーション班のプログラム

◇実施内容

ウッドバーニング、陶芸を楽しもう、コケ玉作り、チーズとピザづくり、ささやまの森探検隊、アマゴのつかみ取りをしよう、アウトドアに役立つロープワーク、ロケットストーブを作ろう、とんど祭&もちつき大会など、里山での楽しい遊びや活動に係るプログラムを実施しました。

実施回数：11回

参加者：延べ109人

◇成果（自己評価等）

自然を生かした森遊びなどをおして、里山の自然や豊かさを学ぶことができました。



とんど祭&もちつき大会

⑤ 里山復元班のプログラム

◇実施内容

稲作体験（全5回）、炭焼き体験、親子で薪割り体験、カッティングボードを作りましょう、森の時計作り、丸太から椅子を作りましょう、シイタケづくり、ミニ門松作り、チェーンソー安全教室などを実施しました。

実施回数：16回

参加者：延べ169人

◇成果（自己評価等）

里山の整備で発生する間伐材などの資源利活用や道具の使い方などを、プログラムを通して理解を深めました。



稲作体験 田植え

(2) 特別プログラム

◇実施内容

里山の日特別企画「バードウォッチング」「春の深山登山」「春の野草観察」特別企画「親子で朗読会」、春・秋の里山まつりを実施しました。

実施回数：6回

参加者：延べ1,638人

◇成果（自己評価等）

丹波篠山市では5月5日を「里山の日」として里山をテーマにした活動が展開されています。当公園でも協賛事業として、特別企画のプログラムを提供しています。また、特別企画「親子で朗読会」、春秋の里山まつりを実施し自然の豊かさや大切さを実感していただきました。



特別企画 親子で朗読会

(3) 森の学校（第17期生）の開校

◇実施内容

豊かな自然の中でさまざまな体験活動を通して、たくましく生きる力を育むことを目的に、小学3年生～6年生の17人が1年間、普段の生活とは違う里山での自然体験活動を経験しました。

開催回数：11回

参加者：17人

◇成果（自己評価等）

ボランティアスタッフの指導のもと、体験学習を通してたくましく生きる力を育みました。



森の学校 第17期生

(4) 団体プログラム

① 体験プログラムの提供

◇実施内容

幼稚園から高等学校までの学校組織や団体の活動の場として公園を提供しました。

実施回数：33回

参加者：859人

（森の学校、里山文化授業、トライやる・ウィーク、インターンシップの受け入れを除く）

◇成果（自己評価等）

自然観察や各行事の趣旨を生かしたプログラムを支援することで、里山公園のすばらしさ大切さを広めました。



たんばユース躍動プロジェクト
フィールド調査の発表

② 兵庫県立篠山東雲高等学校「里山文化」の支援

◇実施内容

「里山と人々の生活から生まれた多くの文化を学び、自然や資源、生きていく環境、農業との関わりについて考える」篠山東雲高校学校設定科目の「里山文化」において、連携協力ができました。

実施回数：21回

受講生：16人

◇成果（自己評価等）

学校では体験できないプログラムを、ボランティアスタッフの指導を受けて体験しました。



自然観察（多紀小学校4年生と合同）

（5）その他の活動

① トライやる・ウィークの受け入れ

◇実施内容

ささやまの森公園では、「職場体験を通して地域について学び、生きる力を育む」ことを目的に丹波篠山地域の中学2年生による「トライやる・ウィーク」を受け入れています。

今年度は6月4日から8日の5日間、篠山東中学校から2年生1名が来園し、プログラムの準備、同好会活動の体験、散策路の点検・整備、案内看板の補修などの体験をしました。

◇成果（自己評価等）

職場体験を通して地域のことを学び、生きる力を育むきっかけづくりを支援しました。



草木染め同好会活動の体験

2 園外活動等への参画

① 外部のイベント等に参画

◇実施内容

活動スタッフの協力により外部のイベント等に参画し、ささやまの森公園の活動をPRしました。

・ポスターセッション

開催日：9月8日（日）

場 所：丹波市薬草薬樹公園

内 容：丹波地域環境パートナーシップ会議に於ける
ポスターセッション（パネル展示等）



ポスターセッション

・2024丹波の森フェスティバル

開催日：10月27日（日）

場 所：丹波の森公苑

内 容：活動スタッフ4名が草木染め体験で参加
当公園職員によるチェンソーアートの実演



2024丹波の森フェスティバル

・多紀文化祭

開催日：11月2日（土）

場 所：ハートピアセンター（丹波篠山市）

内 容：ウッドクラフト作品を展示

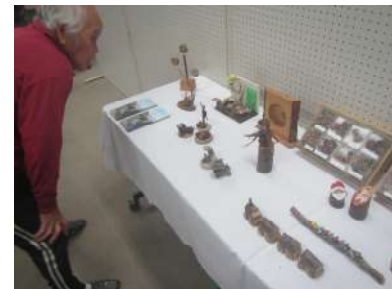

多紀文化祭

・ひょうご里山フェスティバル2024

開催日：11月3日（日・祝）

場 所：宝塚西谷の森公園

内 容：シカの角でアクセサリー作り



ひょうご里山フェスタ2024

・福住祭

開催日：11月17日（日）

場 所：兵庫県立篠山東雲高校

内 容：活動スタッフ3人がバルーンアート



福住祭

◇成果（自己評価等）

外部のイベントに参加することにより、地域との連携や交流を図ることができました。

3 里山保全創造事業の推進

① 水源の森たんばささやま

◇実施内容

兵庫県、コカ・コーラボトラーズジャパン株式会社、兵庫丹波の森協会の三者で結ばれた森林管理協定に基づき、本公園の森林を「水源の森たんばささやま」として、整備計画に基づいた人工林の間伐などが行われています。

今年度もコカ・コーラボトラーズジャパン明石工場の従業員ボランティアやその家族がエリア内の間伐体験を行いました。

午後は活動スタッフの指導でリース作りに挑戦しました。

開催日：11月16日（土）

参加者：60人



エリア内の間伐



リース作りに挑戦

4 その他の事業

(1) 利用促進事業

◇実施内容

プログラムの内容を記載した「プログラムのご案内」を、3ヵ月毎に年4回、丹波篠山市内の各戸や県内外の関係機関へ配布し、プログラムへの参加者を募集しました。活動スタッフ向けに「八幡谷通信」を年4回発行、また公園の1年間の活動のまとめとして「ささやまの森公園だより」を年度末に丹波篠山市内の各戸や関係機関へ配布しました。

プログラムのご案内：23,000枚×4回

八幡谷通信：120部

公園だより：18,000部

ホームページ：随時更新

◇成果（自己評価等）

公園だよりなどを発行することにより、地域の方々へ当公園の事業について理解と関心を深めていただくことができました。

また、ホームページで公園の情報をタイムリーに発信することができました。



情報発信のツール



ささやまの森公園ホームページ

生活創造活動支援事業（消費生活含む）

◇実施内容

丹波地域の団体・グループ等の生活創造活動の情報を収集発信し、団体・グループ活動を支援しました。

また、消費者被害防止のための普及啓発を実施しました。

- ・生活創造グループ登録と活動支援
登録グループ数：272 団体
グループ活動コーナーの利用：87 件 1,743 人
生活創造活動グループサポート事業：19 件
- ・消費生活の普及啓発
消費生活にゆーすの発行 4 回
- ・情報発信のための印刷機械の利用件数 329 件
- ・「MORINCLU-モリクル-2024」の開催
開催日：7月20日（土）
場 所：丹波の森公苑
出展グループ：20 グループ
来場者数：500 人



生活創造活動グループサポート事業
笑いヨガ体操



生活創造活動登録グループ交流イベント
MORINCLU-モリクル-2024

◇成果（自己評価等）

生活創造活動グループサポート事業は、グループが一堂に会するイベント「MORINCLU」を開催しました。ワークショップや実演などの20グループが出展。丹波地域だけでなく阪神間や県外からの来場者で盛り上がりました。また、年間を通じて多彩なイベントが開催され、多くの方にグループの活動を知っていただく機会になりました。

消費生活に関しては普及啓発により、時代に即した消費生活のあり方を幅広い年代層へ周知しました。

スポーツ大会・文化教室【丹波年輪の里】

丹波年輪の里杯グラウンドゴルフ大会

◇実施内容

グラウンドゴルフ愛好者を対象に、相互の交流と利用を促進し、また健康づくりのため、年3回の大会を開催しました。

開催状況：6月5日（水）148/募集定員 192 人
9月3日（火）107/募集定員 192 人
12月3日（火）151/募集定員 192 人
令和7年3月4日（火）中止

場 所：丹波年輪の里 芝生広場



◇成果（自己評価等）

芝生広場でのグラウンドゴルフは、天候に影響されたり、他の大会との重複もあります。最近、一時の爆発的なブームが落ち着き、募集定員を上回り抽選することもなくなりましたが、さらに魅力的な賞品を用意し、参加しやすい状況を検討していきます。

緑の中のコンサート

◇実施内容

緑いっぱいの自然あふれる苑内で、音楽を通して来苑者の皆さんに癒やしと安らぎの時間を過ごしていただくために開催しました。

第1回は柏原高等学校ギター一部総勢約70人、18ユニットが全18曲を熱く演奏されました。

開催日：10月6日（日）

場 所：丹波年輪の里 クラフト広場

観 衆：300人



第2回は兵庫県警察音楽隊による演奏会を開催しました。あいにくの雨模様により、演奏曲を割愛しての開催となりましたが、観衆の中に子どもたちが来場していたことから、なじみのあるアニメの曲などをアドリブで演奏していただき、さらには子どもたちとのふれあいの場も演出していただきました。

開催日：11月23日（土）

場 所：丹波年輪の里 パフォーマンス広場

観 衆：300人



◇成果（自己評価等）

屋外での演奏の場合は天候に左右されてしまいますが、音楽と自然の融合は丹波年輪の里にとっても大きな魅力であり、地元で活躍する演奏家等を中心にさらに充実していきたいと思っています。

特別工作教室

◇実施内容

“生活の中に木を取り入れる“を旨として、糸鋸教室やスプーンなどを始めとする木工の基本工作を体験できる手軽な内容を多く企画しました。教室数も 55 教室（前年 25 教室）開催し、前年度比 220% となりました。

【開催した各種教室】

・ Work Shop	月 4 回	482	人
・ 焼きペン教室	月 2 回	205	人
・ 木工基礎 講座 第 26 期 第 27 期	月 4 回	47	人
・ 木工中級 講座 第 13 期		46	人
・ 刃研ぎ學	6 回	44	人
・ カトラリーの制作（カレースプーン）	6 回	78	人
（杓文字）	3 回	25	人
（バターナイフ）	3 回	22	人
・ こんにちはロクロさん	2 回	9	人
・ ロクロ de ツール	6 回	57	人
・ 彫刻刀で木工作	7 回	43	人
・ 焼きペン教室 1 日体験教室	6 回	30	人
・ ドールハウス NO. 2	3 回	22	人
・ 曲木しシリーズ（オーバルボックス）	3 回	18	人
（オーバルミニクロック）	2 回	18	人
・ Slope toy	2 回	17	人
・ セロハンテープカッター・ミニ	1 回	8	人
・ 丹波の杉で「ご・み・ば・こ」	2 回	15	人
・ 夏休み親子工作教室（えんぴつ作り）	2 回	9	人
（ハンペルマン人形）	1 回	11	人
・ 漆塗り教室	6 回	53	人
・ 地紋彫り	2 回	15	人
・ 糸鋸教室（鯉のぼり）	1 回	5	人
・ 糸鋸教室（クリスマス絵本）	2 回	19	人
・ 糸鋸教室（ヘビの干支飾り）	1 回	10	人
・ 夜のワークショップ	2 回	10	人
・ ちいさなロボット	1 回	13	人
	55 教室	1,293	人



◇成果（自己評価等）

募集講座は 548 人の募集に対し、367 人の応募（受講率 70%）があり、利用者の満足度も高くなっています。リピーターも多くありますが、新規受講者を増やしていく工夫も必要と考えます。

ティラノサウルスレース in 丹波竜の里 2024

◇実施内容

恐竜化石が発見されたまちとして、年輪の里の芝生広場を活用して第2回目のティラノサウルスレースを開催しました。

今回は当初予定の10月19日(土)が雨天で11月9日(土)に延期を余儀なくされましたが、赤ちゃんハイハイレースやよさこいの披露、丸太切り競争、高校生発案の気配斬り等新たなチャレンジ項目も追加し、更には、丹波三宝はじめとする飲食ブースを出店し、“秋の丹波”を満喫いただきました。

開催に当たっては、1回目と同様、兵庫県、丹波市、丹波市教育委員会、丹波青年会議所、丹波地域恐竜化石フィールドミュージアム推進協議会、丹波2050地域ビジョンたんばユースチーム、スポーツ推進プロジェクトチーム『道』、県立人と自然の博物館、官民一体となって取組み、オール丹波での連携の重要性を再認識するイベントとなりました。

開催日：11月9日(土)

場 所：丹波年輪の里 芝生広場

参加者：162人 東は千葉県、西は広島県、11都府県

来場者：約3,000人

主 催：ティラノサウルスレース in 丹波竜の里実行委員会



◇成果（自己評価等）

雨で延期となったことなのか、それとも参加型のイベントであるためなのか、第1回目に比べ観客が減少していました。天候は主催者としてコントロールできないところではありますが、3回目を迎えるにあたっては、参加しやすい環境整備に注力するとともに、レース以外での観客も楽しめるコンテンツを検討していきます。

兵庫県地域高齢者大学 4 年制大学講座 「丹波 OB 大学」の開設

◇実施内容

生涯学習の一環として、高齢者が生きがいのある充実した生活基盤を確立するため、学習と交流の機会を提供するとともに、社会の担い手として永年培ってきた知識や経験をより磨き、魅力ある地域社会を創り出す実践者を養成するため実施しました。

講 座：特別講座、教養講座、専門講座

- ①健康福祉コース
- ②地域文化コース
- ③生活創造コース

学外研修、運動会、オープン学習、看護学生との交流、地域実践の日、学年別研修、地域別研修、クラブ活動（グラウンドゴルフ、音楽、写真、パソコン、オカリナ、書道、水彩画、花、）



特別講座

受講者：140人（令和6年4月時点）

開講期間：令和6年4月17日（水）～令和7年3月5日（水）

（全18回詳細はP57講座一覧表に掲載）

日 程： 9：30～朝のつどい
10：30～専門講座など
13：00～教養講座など
14：30～クラブ活動

◇成果（自己評価等）

講座では、世界最高齢のプログラマーである若宮正子氏をはじめ、医療、地域活動など各分野から多彩な講師陣を招いて内容の充実を図り、受講生から概ね高い評価を得ることができました。また、学外研修、運動会、クラブ活動等の様々な活動を通して受講生間の交流を図るとともに、地域実践のネットワークづくりに寄与することができました。

講座「丹波学」の開設

◇実施内容

多彩な地域資源を有する丹波地域の魅力の再発見を通じて、地域の特色を活かした地域づくりに結びつく学習の機会を提供しました。

テーマ：『明智光秀とその時代

～光秀の足跡と丹波の城郭～』

開催期間：8月24日(土)～12月14日(土) 全5回

受講者：145人(募集定員：150人)

(詳細はP58 講座一覧表に掲載)



第4回講義

◇成果（自己評価等）

「明智光秀とその時代 ～光秀の足跡と丹波の城郭～」をテーマに、戦国期に丹波地域の支配者として君臨した明智光秀の残した足跡をたどりながら、丹波を様々な角度から見つめ直し、地域の魅力を再発見できる機会となるような5回の講座を設定しました。5名の講師による最新の研究を基にした講演で、多くの受講者に丹波地域の魅力を再発見できる学習の機会を提供することができました。

丹波地域学ぶ高齢者のつどいの開催

◇実施内容

丹波篠山市高齢者大学、丹波市高齢者学級、丹波 OB 大学で学ぶ高齢者が創作作品の展示や芸能発表を通して、日ごろの学習活動の成果を発表しました。

開催日：9月26日(木)～27日(金)

場 所：丹波の森公苑

内 容：書、絵画、工芸、写真等の展示 122 点
箏、合唱等の芸能発表 12 団体

参加者：延べ 588 人（丹波篠山市・丹波市の高齢者学級・丹波 OB 大学）



芸能発表

◇成果（自己評価等）

丹波地域学ぶ高齢者のつどい実行委員会が主体となって、つどいの運営を行いました。12 団体による芸能発表や、書、絵画、工芸、写真等の作品展の開催を通じ、丹波地域で学ばれている高齢者の方々が日頃の学習活動の成果を発表し、互いに学びあい、交流を深めることができました。

丹波の森子どもミュージカル体験塾

◇実施内容

将来の芸術文化を担う子どもたちの豊かな感性や表現力、コミュニケーション能力を育むとともに、舞台芸術による表現や創造する楽しさを体験する機会を提供することにより、舞台芸術創造活動のすそ野の拡大を図るため、「子どもミュージカル体験塾」を実施しました。

・丹波の森子どもミュージカル体験塾レッスン

開催期間：7月21日(日)～10月19日(土)

全 15 回

参加者：57 人

・丹波の森子どもミュージカル体験塾発表公演

公演日：10月20日(日) 2回公演

場 所：丹波の森公苑ホール

演 目：「魔法使いの夏休み」（「劇団ウエスト」の劇団員との共演）

入 場 者：延べ 959 人



丹波の森子どもミュージカル体験塾発表公演

◇成果（自己評価等）

丹波地域の小学生・中学生・高校生と様々な年代の 57 人の子どもたちが、劇団ウエストの劇団員による指導を受け、個々の歌・ダンス・演技に磨きをかけ、表現力を高めることができました。発表公演では保護者の方を含め多くの方々にご協力いただき、観客の心に感動を与える舞台を創り上げるとともに、大きな達成感を味わうことができました。

丹波（丹波篠山市・丹波市）のむかしばなし語りベクラブの活動支援

◇実施内容

当協会が発行している「丹波のむかしばなし(全10集)」には、昔から語り継がれてきた郷土の民話や伝説を119話（丹波篠山市52話・丹波市67話）収録しています。

一人でも多くの方に「丹波のむかしばなし」を知ってもらうきっかけとなり、またできるだけ多くの子どもたちが読んでくれることを願い、丹波篠山市立図書館及び丹波市立図書館で「丹波のむかしばなしおはなし会」を開催しました。



実施場所：①丹波篠山市立中央図書館

②丹波市立中央図書館

開催日：①令和7年2月23日（日）

②令和7年3月9日（日）

参加者数：23人

出演語りベクラブ：ふるさと、こんぺいとう、日々草



◇成果（自己評価等）

大路小学校のむかし話クラブについては、当協会が発行している「むかしばなし」を題材に取り上げ、紙芝居を作成し、発表するまでの過程を語りベクラブのメンバーがゲストティーチャーとして支援しています。またNPO法人（生涯学習応援隊 SOS039）の方が86本の動画を製作し、動画配信ツールで公開されています。今後もこのように子どもから大人までの多くの方に協力をいただきながら、「丹波のむかしばなし」を周知できる機会を探っていきます。

また今年度初めての取組みとして、丹波篠山市立中央図書館と丹波市立中央図書館において、「丹波のむかしばなしおはなし会」を開催し、図書館に来られる方に「丹波のむかしばなし」や「語りベクラブ」の活動を知っていただく機会を設けました。

丹波の森国際音楽祭シューベルティアードたんば2024

◇実施内容

30年目を迎え、「30年ありがとう！優しい音楽ありがとう！」をテーマに、オープニング・サロンコンサート、街角コンサート（10会場）、ガラ・コンサートを開催しました。このほか、子ども達を対象とするふるさと音楽ひろばや、キン・コン・カン・コンサート、吹奏楽部のための出前講座などを開催しました。

開催期間：9月8日（日）～11月17日（日）

フラutz：畑 儀文 氏（音楽監督・テノール）



ガラ・コンサート

- ・オープニング・サロンコンサート
開催日：9月8日（日）2回公演
場 所：お菓子の里丹波ミオール館
入場者：161人
- ・ガラ・コンサート
開催日：11月17日（日）
場 所：丹波の森公苑ホール
入場者：394人
- ・街角コンサート（丹波地域10会場）
入場者：993人
- ・ふるさと音楽ひろば（小学校10校）
参加者：1,370人
- ・キン・コン・カン・コンサート（2会場）
参加者：丹波篠山市立今田中学校 71人
県立氷上西高等学校 132人
- ・吹奏楽部のための出前講座（2会場）
参加者：県立篠山東雲高等学校生 2人
丹波市立柏原中学校生 6人
- ・サポートプロジェクト事業（2会場）
支援校：丹波篠山市立篠山東中学校 120人
丹波篠山市立篠山中学校 356人

◇成果（自己評価等）

本年度は記念すべき30回目を迎え、畑音楽監督がフラutzを務め、関西フィルハーモニー管弦楽団・同合唱団等の演奏や海外のアーティストの演奏など、クラシック音楽の醍醐味を楽しんでいただきました。また、ふるさと音楽ひろば、キン・コン・カン・コンサートや学校支援事業を実施し、丹波地域の子どもたちに本物の音楽を鑑賞する機会等を提供することができました。

丹波の森公苑ホール等自主事業

◇実施内容

本物の音楽、芸術の素晴らしさを体験してもらうため、丹波地域の子どもたちへのクリスマスプレゼントとして、スーパーキッズ・オーケストラによるクリスマスコンサートを開催しました。

開催日：12月21日（土）

場 所：丹波の森公苑ホール

入場者：203人



スーパーキッズ・オーケストラ

◇成果（自己評価等）

入場者から「演奏が上手」「楽しそうに演奏していた」「素晴らしいの一言」「何度聴いても大きな感動のあるコンサートだと思う」等の感想が寄せられ、盛況、かつ好評のうちに公演を終えることができました。

丹波の森アートフェスティバルの開催

(兵庫県文化賞受賞者小品展、丹波の森新春書き初め展、展示ギャラリーの開設)

◇実施内容

日頃から美術を愛好し、創作活動に励まれている多くの人々の作品を展示することにより、世代や分野を越えた心の交流を深め、豊かな芸術文化の高揚を図りました。

- ・ 2024 兵庫県文化賞受賞者小品展
開催期間：10月10日(木)～13日(日)
場 所：丹波の森公苑 多目的ルーム
出展数：32点
入場者：98人
- ・ 第47回丹波の森新春書き初め展
開催期間：令和7年1月22日(水)～28日(日)
場 所：丹波の森公苑多目的ルーム等
出展数：649点
入場者：1,128人
- ・ 第48回丹波の森新春書き初め展
開催期間：令和7年2月9日(日)～13日(木)
場 所：丹波篠山市立四季の森生涯学習センター東館
出展数：246点
入場者：279人
- ・ 展示ギャラリーの開設
利用件数：26件(年間)
利用日数：217日(利用率71.9%) (詳細はP66に利用状況一覧表を掲載)



第47回丹波の森新春書き初め展

◇成果(自己評価等)

丹波の森新春書き初め展は、丹波地域の児童、生徒と一般出品者から多くの作品が出展され、会期中は多くの来場者で賑わいました。

また、展示ギャラリーは、日頃から創作活動に励まれている方の発表の場として幅広い分野で利用いただきました。毎回さまざまな展示で多くの方に鑑賞いただきました。

アートクラフトフェスティバル in たんば 2024【丹波年輪の里】

◇実施内容

北は北海道、西は広島県等、全国の木工や陶磁器、布など様々なジャンルの全国各地で活動するクラフト作家の作品が、野外で自由に展示出来る場を提供し、展示者と来園者との交流を図り・手づくり文化や地域文化の向上など、創作活動の普及を図りました。

当初2日間の予定でしたが、2日（土）が台風で大雨のため途中中止とし、3日間の開催となりました。

開催期間：11月2日（土）～4日（月・祝）

場 所：丹波年輪の里 クラフト広場

出 展 者：159人

来 場 者：25,600人



◇成果（自己評価等）

11月2日に大雨警報が発令され中止としたため、4日（月・祝）も追加開催しました。丹波地域におけるクラフト文化の向上、創作活動の普及を図りました。また、全国各地で活動するクラフトマンが一堂に集い、芝生広場など園内での自由な作品展示や来苑者との交流を深めることができました。

また、当苑最大の集客のある根強い人気のイベントであり、県内はもちろんのこと、県外からも多数の来場者が見られ、あらためてクラフトの技の巧みさ、美しさに魅了されました。

課題である駐車場対策も、進入路の新設やシャトルバスの運行が功を奏し、渋滞等苑の周囲に迷惑となる状況は解消できました。

第36回丹波の森ウッドクラフト展（木のおもちゃ大賞展）

【丹波年輪の里】

◇実施内容

「第36回丹波の森ウッドクラフト展（木のおもちゃ大賞展）」の開催「遊び・戯れ・木のぬくもり」をキャッチフレーズに、昭和63年の第1回から施設開所以来継続中の事業です。

前回から一般の部において「親子で遊べる木のおもちゃ作品部門」を設け、乳幼児が安心して遊べるようなシンプルで丈夫な木のおもちゃを募集し、「ジュニアの部」では、子どもたちに広く木に親しんでもらうことを目的に自由な木作品を公募し、全作品を年輪の里で展示・公開しました。

・一般の部

募集作品：「テーマ作品“バランス”」 「自由作品」

展示期間：9月7日（土）～22日（日）（丹波年輪の里木の館ホール）

・ジュニアの部

募集作品：「自由作品」

展示期間：10月12日（土）～27日（日）（丹波年輪の里木の館ホール）

一般の部グランプリ(文部科学大臣賞)

ジュニアの部グランプリ(文部科学大臣賞)

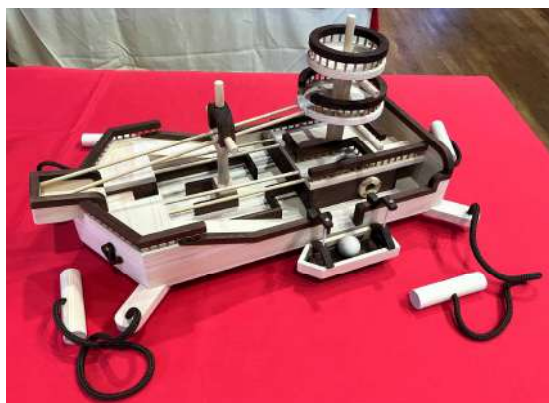

「探検ゆらゆら海賊船」安森 優（山口県）



「恐怖？探検隊と崖の上の古城」

大森 春奈（丹波市立氷上中学校2年生）

◇成果（自己評価等）

- ・出展者(出展数)一般の部 73人 80点（自由作品35点 テーマ作品33点
親子で遊べる木のおもちゃ13点）
ジュニアの部 144人 128点 出展校 16校
- ・入賞作品 一般の部 グランプリ(文部科学大臣賞)・準グランプリ(知事賞)・優秀賞(丹波市長賞)他
12作品
ジュニアの部 グランプリ(文部科学大臣賞)・準グランプリ(知事賞)・優秀賞(丹波市長賞)他
12作品
- ・その他： 一般の部 新人賞、特別賞、佳作、学生賞
ジュニアの部 特別賞、佳作、学校賞、館長賞
- ・入場者数 一般の部 1,243人 ジュニアの部 695人 合計 1,938人

一般の部、ジュニアの部とも個性と創造溢れる作品が全国各地から多く寄せられ、好評のうちに終了することができました。36年の伝統を持ち、木のおもちゃを題材とした公募展は全国的にも珍しく、玩具作家を目指す若い世代の登竜門的な役割も担っています。

今回は募集時に事務局により、学校巡回するなど応募増加に向けた取組を行ったことが功を奏し、結果、若干の応募者数、応募作品数の増加が見られました。

伝統文化活性化支援事業

◇実施内容

丹波地域の民俗芸能を次世代に伝えていくため、民俗芸能の発表・鑑賞の機会を提供するとともに、子どもたちには伝統文化である和楽器の素晴らしさを伝えるため、和楽器鑑賞会を開催しました。

- ・子どもたちのための和楽器鑑賞会
(丹波文化団体協議会による出前授業)
開催日：9月～令和7年1月の間
場 所：丹波管内の小学校10校
内 容：和楽器（尺八、箏、三味線）演奏の鑑賞
及び演奏体験
参加者：242人
- ・第13回丹波の森童謡唱歌の祭典・民俗芸能特別鑑賞
開催日：5月26日（日）
場 所：丹波の森公苑ホール
出演団体：16団体
特別鑑賞：青垣翁三番叟
参加者：約400人



子どもたちのための和楽器鑑賞会



民俗芸能特別鑑賞

◇成果（自己評価等）

和楽器鑑賞会は、丹波地域の小学校10校で実施しました。丹波文化団体協議会の構成団体の中から都山流尺八岩友会（青山文化協会）と邦友会（春日文化協会）に講師として小学校に出向いてもらい、演奏の鑑賞や尺八、箏、三味線などの体験を通して、子どもたちと交流しながら和楽器に親しみをもってもらう機会を提供することができました。

また、丹波の森童謡唱歌の祭典・民俗芸能特別鑑賞では、地元青垣翁三番叟の鑑賞を通して、伝統文化の素晴らしさを感じてもらう機会を提供しました。

すわ てん 座っ展2024 ー丹波で坐る・木の椅子ー【丹波年輪の里】

◇実施内容

丹波近郊で活躍する木工作家による木の椅子展 17名の作家の 35 脚椅子が並び、来場者に実際に座って木のぬくもりと木の椅子の良さを味わっていただきました。

開催期間：4月27日（土）～5月5日（日・祝）
場 所：丹波年輪の里 木の館ホール
出 展：木工作家 17人 椅子 35脚
来 場 者：1,390人



◇成果（自己評価等）

木の椅子の安らぎや手づくり作品のすばらしさを直接触れていただくことで体感していただきました。

また、木工作家と来場者との交流も行われ、一般の方々に木工を身近に感じていただく機会となりました。遠方からも来場される人気の高いイベントである。実際に手で触れ、座ることで継続して取り組んでいきたいと思っています。

年報の発行、SNS等での情報発信

◇実施内容

丹波の森づくりをはじめ、地域の各種実践活動等の情報を「年報」「協会ニュース」で情報提供した他、ホームページをはじめフェイスブックやインスタグラムで、各施設の四季折々の様子やイベント案内など随時発信をしました。

- ・ホームページによる情報発信

アクセス件数	4, 197件 (兵庫丹波の森協会)
	25, 458件 (丹波の森公苑)
	56, 099件 (丹波年輪の里)
	26, 898件 (ささやまの森公園)
	57, 298件 (丹波並木道中央公園)



兵庫丹波の森協会ホームページ



丹波の森公苑Instagram

◇成果（自己評価等）

年報については、2023年の主な事業や取組について記録書としてまとめるとともに、事業効果の検証を進めました。またホームページに掲載し、地域の方々へ当協会事業についての理解と関心を深めていただくことができました。

また、令和6年7月に丹波の森公苑のフェイスブック、インスタグラムを開設しました。フォロワーや閲覧数も増えています。四季折々の様子やイベント案内など、タイムリーな情報を発信することができました。

丹波の森情報誌「丹波の森創造プラン」の発行

◇実施内容

「丹波の森宣言」が採択されてから35年、人と自然と文化の調和する地域を目指して住民、事業者、行政等が力を合わせて、様々な事業を取り組んできました。しかし、時間の経過とともに「丹波の森宣言」の認知度が低下し、丹波の森づくりの理念を理解している人も減っています。そこで改めて「丹波の森づくり」とは、どのような取組みをするのかを丹波地域に暮らす皆さんに分かりやすく、冊子として「丹波の森づくり創造プラン」をまとめました。

この「丹波の森づくり創造プラン」は、「丹波の森宣言」の4つの宣言を「丹波の森づくりの取組方向」として示した18項目ごとに丹波の森づくりの取組を見直しました。

- ・配付：丹波篠山市及び丹波市全戸
- ・配付時期：10月

◇成果（自己評価等）

認知度が低下している「丹波の森宣言」の理念の周知を図り、丹波の森で暮らすことへの誇りと丹波地域への愛着心を高めるための資料となった。さらに理念浸透のための事業推進に活用を図ります。



「丹波の森って何だろう？展」の開催

◇実施内容

『「丹波の森宣言」「丹波の森構想」って何だろう？』をテーマにパネルや協会発行の冊子の展示を行いました。

- ・丹波篠山市立中央図書館
開催期間：令和7年2月18日（火）
～3月2日（日）
- ・丹波市立中央図書館
開催期間：令和7年3月1日（土）～14日（金）



◇成果（自己評価等）

「丹波の森宣言」「丹波の森構想」の理念の浸透を図ることを目的に、多くの方が訪れる図書館に「兵庫丹波の森協会」の特設コーナーを設置することで、あらためて丹波の森づくりへの取組の理解と丹波地域で暮らすことの誇りと愛着心の醸成につなげることができました。



芸術文化団体等活動支援

芸術文化団体への活動支援

◇実施内容

丹波文化団体協議会の事務局を担い、丹波の森公苑を拠点として芸術文化団体等が活発な活動を展開できるよう支援を行いました。丹波文化活動交流会、ふるさとの心をうたう丹波音楽祭、夏休み子ども文化教室、日本の文化体験フェスティバル等の事業を実施しました。

・丹波文化活動交流会

開催日：12月7日（土）、8日（日）
場 所：丹波の森公苑ホール、多目的ルーム他
入場者：創作展示の部 187人
 ステージ発表の部 428人

・ふるさとの心をうたう丹波音楽祭

開催日：11月4日（日）
場 所：田園交響ホール
入場者：542人

・夏休み子ども文化教室

（彫刻教室）
開催期間：7月25日（木）～8月23日（金）
場 所：丹波の森公苑 創作工房
受 講 者：10人
（民謡教室）
開催場所：7月25日（木）～8月22日（木）
場 所：丹波の森公苑 セミナー室
受 講 者：民謡教室2人

・日本の文化体験フェスティバル

開催日：8月3日（土）
場 所：丹波の森公苑 多目的ルーム他
入場者：431人



日本の文化体験フェスティバル

◇成果（自己評価等）

丹波文化団体協議会の事務局を担い、丹波地域の文化芸術団体相互の連携を図るとともに、発表、交流等の事業について円滑に実施できるよう支援しました。丹波文化活動交流会、ふるさとの心をうたう丹波音楽祭等のイベントには多くの方に来場いただき、丹波地域の文化力を発信することができました。

兵庫丹波の森協会事務局・丹波の森公苑

- ・ 講座一覧
- ・ 出前講座の状況
- ・ 実施事業一覧
- ・ 施設利用一覧
- ・ 評議員会の開催状況
- ・ 理事会の開催状況
- ・ 評議員名簿
- ・ 協会役員名簿
- ・ 運営委員会の開催状況
- ・ 運営委員会委員名簿
- ・ 機能
- ・ 沿革
- ・ 施設の概要
- ・ 組織と職員

講座一覧

丹波の森大学(第34期)

回	開催日	テーマ・内容 (基本テーマ：森と出会う、森と集う)	講師 (敬称略)
1	6月15日	景観の遺伝子 事業創造コース概論説明	関西学院大学名誉教授 丹波の森大学学長 角野 幸博 Iプラス・ファミリーサポート理事長 谷水ゆかり
2	7月24日	【公開講座】すでにはじまっている未来日本の今	世界最高齢プログラマー 岸田首相主宰「デジタル 田園都市国家構想実現会議」構成員 若宮 正子
3	8月10日	丹波で育つ学生-地域演習の面白さと難しさ-	関西学院大学建築学部教授 清水 陽子
4	8月31日	地域で人をつなぎ、場をつくるファシリテーション技術を学んでみませんか?	キタイ設計株式会社経営企画部長 平櫛 武
5	9月28日	ネイチャーポジティブの景観生態学 ～自然保護の来し方行く末を考える～	京都大学名誉教授、農学博士 森本 幸裕
6	11月6日	現地学習 (滋賀県大津市)	滋賀県立琵琶湖博物館 他
7	11月30日	牧野富太郎博士が85年前に丹波で採集した植物標本と牧野標本館で現在行われている森の保全にも役立つDNA情報を活用した研究	兵庫県立人と自然の博物館館長 東京都立大学牧野標本館館長・教授 村上 哲明
8	令和7年1月18日	養成ゼミコース報告会	
①	7月6日	【事業創造コース①】 キックオフセミナーパネルディスカッション事業で輝く私の道	Iプラス・ファミリーサポート理事長 谷水 ゆかり
②	9月12日	【事業創造コース②】※台風の影響により8月30日から延期 海外ビジネスへの挑戦	日本貿易振興機構 (ジェトロ) 野澤 拓郎
③	9月7日	【事業創造コース③】 人に愛される商品が生まれるまでサントリー編	サントリーフーズ株式会社 近畿営業推進部 濱 孝之
①	10月18日	【養成ゼミコース①】 進行役とファシリテーターの違いとは?～リレー・ファシリテーション～	キタイ設計株式会社経営企画部長 平櫛 武
②	11月14日	【養成ゼミコース②】 地域意見の重みづけによる課題抽出～ローリング・ファシリテーション～	キタイ設計株式会社経営企画部長 平櫛 武
③	12月13日	【養成ゼミコース③】 本番を想定した地域住民役との実戦訓練～サバイバル・ファシリテーション～	キタイ設計株式会社経営企画部長 平櫛 武

花と緑の教室

回	開催日	テーマ・内容	講師 (敬称略)
1	5月16日	講義: 植物に関する基礎知識① 実習: 初夏の草花の寄せ植えと管理法	県立フラワーセンター派遣講師 門上 幸子
2	7月18日	講義: 植物に関する基礎知識② 実習: 観葉植物を使った寄せ植えと管理法	
3	9月19日	講義: 植物に関する基礎知識③ 実習: 多肉植物を使った寄せ植えと管理法	
4	11月21日	講義: 植物に関する基礎知識④ 実習: クリスマスを飾る寄せ植えと管理法	
5	12月19日	講義: 植物に関する基礎知識⑤ 実習: 正月を飾る寄せ植えと管理法	
6	令和7年3月13日	講義: 植物に関する基礎知識⑥ 実習: 春の草花の寄せ植えと管理法	

園芸教室

回	開催日	テーマ・内容	講師 (敬称略)
1	5月9日	実習: プロが教えるガーデニングと小作品づくり	ひょうごガーデンマスター認定 田丸 和美 (村岡ガーデンクラブ代表、 兵庫県立フラワーセンター講師、 園田学園女子大学短期大学部講師)
2	5月25日	視察研修(須磨離宮公園、オープンガーデン等)	
3	7月11日	実習: ひょうごまちなみガーデンショー出展作品づくり	
4	9月12日	実習: ひょうごまちなみガーデンショー出展作品の補植と出展作品づくり	
5	10月24日	実習: 丹波の森フェスティバル出展作品づくり	
6	11月28日	実習: クリスマスとお正月の寄せ植え	
7	令和7年3月6日	実習: 春の花いっぱい寄せ植え	

森づくり講座（間伐編）

回	開催日	テーマ・内容	講師（敬称略）
1	9月29日	里山整備講座①(チェーンソーの構造と目立て)	森づくり活動アドバイザー
2	10月13日	里山整備講座②(チェーンソーを使って木を伐る)	
3	11月10日	里山整備講座③(間伐する木を選ぶ)	
4	12月15日	里山整備講座④(間伐する木を伐り倒す)	
5	令和7年1月19日	里山整備講座⑤(間伐する木を伐り倒し運び出す)	
6	2月18日	里山整備講座⑥(間伐材の搬出方法)	

森づくり講座（間伐材活用編）

回	開催日	テーマ・内容	講師（敬称略）
1	4月21日	里山整備講座①(ウインチなどを使って山から木を運び出そう)	森づくり活動アドバイザー
2	5月12日	里山整備講座②(玉切りをし、皮をむいて乾燥させよう)	
3	6月16日	里山整備講座③(チェーンソーで製材に挑戦しよう)	
4	7月7日	里山整備講座④(工具を使ってベンチ本体・脚などのキットをつくらう)	
5	7月21日	里山整備講座⑤(脚などのキットを組み付け、仕上げ塗装でベンチを完成させよう)	

森づくり講座（丸太木工教室）

回	開催日	テーマ・内容	講師（敬称略）
1	10月20日	丸太木工教室(ツールづくり)	森づくり活動アドバイザー
2	11月3日	丸太木工教室(ベンチづくり)	

丹波縄文の森塾

回	開催日	テーマ・内容	講師（敬称略）
1	5月18日	【閉塾式・オリエンテーション】 「田植え、名札づくり、里山遊び」	まなあそ代表 濱畑直也、丹波縄文の森塾サポーター、森づくり活動アドバイザー
2	6月15日	「サツマイモ植え、里山観察(オオムラサキ観察など)」	丹波縄文の森塾サポーター、森づくり活動アドバイザー
3	7月6日	「ツリーイング、草木染め」	Tree Master Climing Academy、草木染作家 竹内
4	7月27日	「縄文土器づくり(講話と土器づくり)」	滋賀県文化財保護協会 鈴木康二、陶芸家 宮本ルリ子
5	9月23日	「ドングリ・栗拾い、稲刈り・稲木かけ」	丹波縄文の森塾サポーター、森づくり活動アドバイザー
6	10月19日	「昔ながらの脱穀体験、枝豆とり、クラフトづくり、水生生物のお話し」	丹波縄文の森塾サポーター、森づくり活動アドバイザー、丹波地域のホトケドジョウを守る会
7	11月23日	「縄文土器づくり(野焼き)、秋の里山散策」	陶芸家 宮本ルリ子、滋賀県文化財保護協会 鈴木康二、森づくり活動アドバイザー
8	11月24日	「縄文土器づくり(土器上げ)・講評」	陶芸家 宮本ルリ子、滋賀県文化財保護協会 鈴木康二
9	12月21日	「シイタケ原木の枝打ち、餅つき、しめ縄づくり」	丹波縄文の森塾サポーター、森づくり活動アドバイザー
10	令和7年1月18日	「凧づくり・凧あげ、シイタケ原木の玉切り、自然物を使ったクラフトづくり」	森林インストラクター 山崎春人、丹波縄文の森塾サポーター、森づくり活動アドバイザー
11	2月15日	「記念植樹、シイタケ菌の駒打ち、冬の里山自然観察(オオムラサキ越冬幼虫探しなど)」	丹波縄文の森塾サポーター、森づくり活動アドバイザー
12	3月15日	「里山散策(展望台までの登山)、シューベルト花壇植栽、【閉塾式】みんなで一年を振り返ろう」	丹波縄文の森塾サポーター、森づくり活動アドバイザー

兵庫県地域高齢者大学4年制大学講座「丹波08大学」

回	開催日	テーマ・内容	講師（敬称略）
1	4月17日	【開講式】	
		オリエンテーション・学年別研修	
		歓迎行事	あおぞらカルテット（吹奏楽）
2	5月15日	学年別研修	
		教養講座①：「感染症多発時代における介護予防・生活習慣病予防」	京都女子大学教授（医学博士） 下村 雅昭
		地域別研修・学年別研修	
3	5月29日	地域実践の日	
4	6月12日	朝のつどい	
		専門講座①健康福祉：「老いの心理学～衰えへの適応とウェルビーイングの実現～」	神戸大学大学院人間発達環境学研究所 教授 増本 康平
		専門講座①地域文化：「ホトケドジョウと丹波地域の自然環境」	丹波地域のホトケドジョウを守る会 会長 山科 ゆみ子
		専門講座①生活創造：「日本の心、和の心」	成徳寺 住職 河合 宗徹
		自治会総会	
		クラブ活動	
5	6月26日	学外研修：宇治市源氏物語ミュージアム、びわ湖大津大河ドラマ館、石山寺	
6	7月10日	学年別研修	
		教養講座②：「住まいと心の片付け術 ～断捨離～」	やましたひでこ公認断捨離トレーナー 丸山 ゆり
		防犯講座・安全講座	
		クラブ活動	
7	7月24日	学年別研修	
		専門講座②健康福祉：「コンディショニングで、人生100年時代の健康づくり」	健康運動指導士 プロフェッショナルコンディショニングトレーナー 井上 弘子
		専門講座②地域文化：「コンディショニングで、人生100年時代の健康づくり」丹波地域野鳥をたずねて	丹波野鳥の会 会長 梅津 節雄
		専門講座②生活創造：「音楽レクリエーション」	音楽教員（音楽トレーナー） 石田 ゆき
		特別講座①：「高齢者の心の病」すでにはじまっている未来日本の今」	世界最高齢プログラマー 岸田首相主宰「デジタル田園都市国家構想実現会議」構成員 若宮 正子
クラブ活動			
8	8月21日	朝のつどい②	
		専門講座③健康福祉：「めざせ健脚！」	大山記念病院心臓血管外科 医長 福田 和歌子
		専門講座③地域文化：「檜皮葺の世界観」	株式会社村上社寺工芸社 代表取締役社長 村上 英明
		専門講座③生活創造：「地域医療と健康 ～医療は生活を守る～」	丹波市立看護専門学校 校長 菅村 幸代
		学年別研修	
クラブ活動			
9	9月4日	朝のつどい③	
		教養講座③「紫式部が描く光る君の物語」	宇治市源氏物語ミュージアム 館長 家塚 智子
		学年別研修	
クラブ活動			
10	9月27日	丹波地域学が高齢者のつどい	
11	10月2日	朝のつどい④・看護学生との交流	
		看護学生との交流・学年別研修	
		学年別研修	
		クラブ活動	
12	10月23日	運動会準備	
		学年別研修	
		運動会	

13	11月13日	オープン学習	「写真教室」岡林 利幸
			「健康体操教室」石田ひとみ
			「秋のスワッグ作り教室」足立 恵宣
			「ノルディックウォーキング」余田 幸美
			「天内芋を使った料理教室」伊勢 隆雄
			「茶道教室」細見 淳子
			「そば打ち教室」濱園 俊弘
14	11月27日	朝のつどい⑤	
		専門講座④健康福祉：「薬も過ぎれば毒となる・毒を転じて薬となる」	兵庫薬剤師会 理事 石塚 正則
		専門講座④地域文化：「丹波篠山のホール文化を支え続けて想うこと」	丹波篠山市立田園交響ホール 前館長 小林 純一
		専門講座④生活創造：「ふろしきの用と美を尋ねて」	一般社団法人 ふろしき研究会 代表
		クラブ活動発表会	
		クラブ活動	
15	12月11日	朝のつどい⑥	
		専門講座⑤健康福祉：「からだの不思議SOSに気づいていますか？」～体を労って寒い冬を乗り切りましょう～	前丹波市健康福祉部長（保健師） 大槻 秀美
		専門講座⑤地域文化：「法貴発と田艇吉」	株式会社丹波新聞社 代表取締役会長 荻野 祐一
		教養講座⑤生活創造：「お米であなたを笑顔にしたい！」～お米マスターが紐解くコメの奥深い魅力とその歴史～	株式会社いずよね 代表取締役社長 川崎 恭雄
		特別講座②「若い命の可能性 ～ミュージカルを通じて～」	有限会社ウエスト・プロ代表取締役 巽 詩郎
		クラブ活動	
16	令和7年 1月15日	学年別研修	
		教養講座④	
		地域活動研修	
		クラブ活動	
17	2月5日	学年別研修	芸術文化観光専門職大学 学長 平田 オリザ
		自治会総会	
		特別講演③：「もっと簡単に幸せになる方法」	学校法人京都文教学園 学園長 平岡 聡
		クラブ活動	
18	3月6日	【修了式】	
		記念執事	

令和6年度講座「丹波学」

回	開催日	テーマ・内容	講師（敬称略）
		テーマ	明智光秀とその時代 ～光秀の足跡と丹波の城郭～
1	8月24日	中世丹波の市場と城 ー丹波における都市の成立ー	城郭談話会 会員 福島 克彦
2	9月14日	明智光秀亡き後の丹波支配の様相	株式会社歴史と文化の研究所 代表取締役 渡邊 大門
3	10月12日	戦国期丹波国をめぐる通貨事情と伊勢御所の隠微 ー『丹波御縁之日記』の分析を中心にー	中京大学大学院等 非常勤講師 千枝 大志
4	11月24日	丹波で今でも見られる光秀の時代とその後の拠点 ー金山城・岩尾城・柏原陣屋跡ー	丹波市教育委員会社会教育・文化財課 学芸員 西岡 真理
5	12月14日	近江時代の明智光秀 ー信長仕官前と阪本城主としての姿ー	淡海歴史文化研究所 所長 太田 浩司

令和6年度「丹波の森子どもミュージカル体験塾」

開催日	テーマ・内容	講師（敬称略）
7月21日	開講式	有限会社ウエスト・プロ 代表取締役 巽 詩郎、劇団員
7月21日～ 10月19日	レッスン（15回）	
10月20日	発表公演「魔法使いの夏休み」	

出前講座の状況

事業推進部 森づくり課

回	開催日	場 所	対象団体	テ ー マ 等	人数
1	4月25日	丹波市立崇広小学校	丹波市立崇広小学校	オオムラサキの学習	67
2	4月26日	丹波篠山市立篠山小学校	丹波篠山市立篠山小学校	オオムラサキの学習	15
3	5月10日	丹波市立春日部小学校	丹波市立春日部小学校	オオムラサキの学習	19
4	5月14日	丹波市立新井小学校	丹波市立新井小学校	オオムラサキの学習	13
5	5月15日	丹波篠山市立城北畑小学校	丹波篠山市立城北畑小学校	オオムラサキの学習	17
6	5月17日	丹波市立船城小学校	丹波市立船城小学校	オオムラサキの学習	8
7	5月22日	丹波市立竹山小学校	丹波市立竹山小学校	オオムラサキの学習	27
8	5月22日	丹波市立青垣小学校付近河川	丹波市立青垣小学校	水生生物の学習（現地学習）	40
9	5月24日	丹波市立南小学校	丹波市立南小学校	オオムラサキの学習	17
10	5月29日	丹波市立大路小学校	丹波市立大路小学校	オオムラサキの学習	13
11	5月30日	丹波市立小川小学校	丹波市立小川小学校	オオムラサキの学習	27
12	5月30日	丹波市立和田小学校	丹波市立和田小学校	オオムラサキの学習	23
13	5月31日	丹波市立東小学校	丹波市立東小学校	オオムラサキの学習	47
14	6月6日	丹波篠山市立八上小学校	丹波篠山市立八上小学校	オオムラサキの学習	14
15	6月7日	丹波市立春日部小学校	丹波市立春日部小学校	オオムラサキの学習	19
16	6月7日	丹波市立中央小学校	丹波市立中央小学校	オオムラサキの学習	47
17	6月11日	丹波篠山市立岡野小学校	丹波篠山市立岡野小学校	オオムラサキの学習	12
18	6月11日	丹波篠山市立八上小学校	丹波篠山市立八上小学校	オオムラサキの学習	14
19	6月12日	丹波篠山市立西紀南小学校	丹波篠山市立西紀南小学校	オオムラサキの学習	11
20	6月13日	丹波篠山市立今田小学校	丹波篠山市立今田小学校	オオムラサキの学習	16
21	6月13日	丹波市立崇広小学校	丹波市立崇広小学校	オオムラサキの学習	67
22	6月14日	丹波市立進修小学校	丹波市立進修小学校	オオムラサキの学習	13
23	6月14日	丹波市立黒井小学校	丹波市立黒井小学校	オオムラサキの学習	28
24	6月18日	丹波市立久下小学校	丹波市立久下小学校	オオムラサキの学習	19
25	6月20日	丹波篠山市立八上小学校	丹波篠山市立八上小学校	オオムラサキの学習	14
26	6月21日	丹波市立上久下小学校	丹波市立上久下小学校	オオムラサキの学習	5
27	6月25日	氷上西高等学校	氷上西高等学校・丹波市立青垣小学校	オオムラサキの学習（放蝶会）	52
28	7月12日	丹波篠山市立篠山小学校	丹波篠山市立篠山小学校	オオムラサキの学習（放蝶会）	15
29	8月17日	丹波市春日町柚津地区	丹波市春日町柚津子供会・柚津自治会	水生生物の学習（現地学習）	13
30	令和7年2月21日	丹波篠山市立八上小学校	丹波篠山市立八上小学校	オオムラサキの学習（越冬幼虫調査）	33
31	2月27日	丹波篠山市立篠山小学校	丹波篠山市立篠山小学校	オオムラサキの学習（越冬幼虫調査）	15
32	3月5日	丹波篠山市立篠山小学校	丹波篠山市立篠山小学校	オオムラサキの学習（飼育引継会）	35

合計人数 775

兵庫丹波の森協会・丹波の森公苑実施事業一覧表

令和6年4月1日～令和7年3月31日

担当	事業名	実施日又は期間	内容	実施回数	募集人数	応募者数	延べ参加者数	主な参加世代
丹波の森公苑	丹波の森公苑里山事業	4月13日	ホトケドジョウ4月定例調査(管内生息地)	1回			13名	
丹波の森公苑	丹波OB大学	4月17日	1回目 開校式	1回			136名	60代～80代
丹波の森公苑	丹波の森公苑里山事業	4月21日	森づくり講座(間伐材活用編①)	1回	6名	6名	6名	
丹波の森公苑	丹波の森公苑里山事業	4月21日	里山倶楽部活動(丹波の森公苑)	1回			18名	
丹波の森公苑	丹波の森公苑里山事業	4月25日	森づくり出前講座(オオムラサキの学習)(丹波市立崇広小学校)	1回			67名	小学生
丹波の森公苑	丹波の森公苑里山事業	4月26日	森づくり出前講座(オオムラサキの学習)(丹波篠山市立篠山小学校)	1回			15名	小学生
丹波の森公苑		4月26日	丹波市環境審議会(氷上住民センター)	1回			15名	
丹波の森公苑	丹波の森公苑里山事業	4月29日	春の里山ハイキング(丹波の森公苑)	1回	30名	14名	14名	
丹波の森公苑	丹波地域生物多様性保全学習事業	5月～12月	丹波の森KIDSプログラム	4回			1640名	就学前～小学低学年
丹波の森公苑	花づくり活動支援事業	5月9日	園芸教室①(丹波の森公苑)	1回	30名		28名	
丹波の森公苑	丹波の森公苑里山事業	5月10日	森づくり出前講座(オオムラサキの学習)(丹波市立春日部小学校)	1回			19名	小学生
丹波の森公苑	生活創造活動グループサポート事業	5月11日	ちいさな森をつくる「苔テラリウム」ワークショップ	1回	24名		28名	
丹波の森公苑	丹波の森公苑里山事業	5月11日	ホトケドジョウ5月定例会(館内生息地)	1回			15名	
丹波の森公苑	丹波の森公苑里山事業	5月12日	森づくり講座(間伐材活用編②)(丹波の森公苑)	1回	6名	6名	6名	
丹波の森公苑	丹波の森公苑里山事業	5月12日	里山倶楽部活動(丹波の森公苑)	1回			11名	
丹波の森公苑	丹波の森公苑里山事業	5月14日	森づくり出前講座(オオムラサキの学習)(丹波市立新井小学校)	1回			13名	小学生
丹波の森公苑	丹波OB大学	5月15日	2回目 教養講座ほか	1回			136名	60代～80代
丹波の森公苑	丹波の森公苑里山事業	5月15日	森づくり出前講座(オオムラサキの学習)(丹波篠山市立城北小学校)	1回			17名	小学生
丹波の森公苑	花づくり活動支援事業	5月16日	花と緑の教室①(丹波の森公苑)	2回	60名		49名	
丹波の森公苑	丹波の森公苑里山事業	5月17日	森づくり出前講座(オオムラサキの学習)(丹波市立船城小学校)	1回			8名	小学生
丹波の森公苑	丹波の森公苑環境学習推進事業	5月18日	丹波縄文の森塾①・開塾式(丹波の森公苑)	1回	30名	34名	33名	
丹波の森公苑	生活創造活動グループサポート事業	5月19日	行楽弁当を作ろう	1回	20名		18名	
丹波の森公苑	丹波の森公苑里山事業	5月22日	森づくり出前講座(オオムラサキの学習)(丹波市立竹山小学校)	1回			27名	小学生
丹波の森公苑	丹波の森公苑里山事業	5月22日	森づくり出前講座(水生生物の学習(現地学習)丹波市立青垣小学校付近河川)	1回			33名	小学生
丹波の森公苑	丹波の森公苑里山事業	5月22日	丹波の里山づくり促進事業実行委員会幹事会(柏原総合庁舎)	1回			7名	
丹波の森公苑	丹波の森公苑里山事業	5月24日	森づくり出前講座(オオムラサキの学習)(丹波市立南小学校)	1回			17名	小学生
丹波の森公苑	生活創造活動グループサポート事業	5月25日	初心者向け写真教室	1回	—		16名	
丹波の森公苑	花づくり活動支援事業	5月25日	園芸教室②観察研修(須磨離宮公園、オープンガーデン等)(神戸市内ほか)	1回	30名		24名	
丹波の森公苑	伝統文化活性化支援事業	5月26日	童謡唱歌の祭典	1回			445名	40代～80代
丹波の森公苑	丹波の森公苑里山事業	5月26日	里山倶楽部活動(丹波の森公苑)	1回			11名	
丹波の森公苑	丹波OB大学	5月29日	3回目 地域実践の日	1回			136名	60代～80代
丹波の森公苑	丹波の森公苑里山事業	5月29日	森づくり出前講座(オオムラサキの学習 丹波市立大路小学校)	1回			13名	小学生
丹波の森公苑	丹波の森公苑里山事業	5月30日	森づくり出前講座(オオムラサキの学習 丹波市立小川小学校)	1回			27名	小学生
丹波の森公苑	丹波の森公苑里山事業	5月30日	森づくり出前講座(オオムラサキの学習 丹波市立和田小学校)	1回			23名	小学生
丹波の森公苑	丹波の森公苑里山事業	5月31日	森づくり出前講座(オオムラサキの学習 丹波市立東小学校)	1回			47名	小学生
丹波の森公苑	丹波の森公苑里山事業	6月6日	森づくり出前講座(オオムラサキの学習 丹波篠山市立八上小学校)	1回			14名	小学生
丹波の森公苑	丹波の森公苑里山事業	6月7日	森づくり出前講座(オオムラサキの学習 丹波市立春日部小学校)	1回			19名	小学生
丹波の森公苑	丹波の森公苑里山事業	6月7日	森づくり出前講座(オオムラサキの学習丹波市立中央小学校)	1回			47名	小学生
丹波の森公苑	丹波の森公苑里山事業	6月7日	丹波の里山づくり促進事業実行委員会総会(丹波の森公苑)	1回			13名	
丹波の森公苑	丹波の森公苑里山事業	6月8日	ホトケドジョウ6月定例調査(管内生息地)	1回			11名	
丹波の森公苑	丹波の森公苑里山事業	6月9日	里山倶楽部活動(丹波の森公苑)	1回			11名	
丹波の森公苑	丹波の森公苑里山事業	6月11日	森づくり出前講座(オオムラサキの学習 丹波篠山市立岡野小学校)	1回			12名	小学生
丹波の森公苑	丹波の森公苑里山事業	6月11日	森づくり出前講座(オオムラサキの学習 丹波篠山市立八上小学校)	1回			14名	小学生
丹波の森公苑	丹波OB大学	6月12日	4回目 専門講座ほか	1回			136名	60代～80代
丹波の森公苑	シューベルティアーデたんば	6月12日	ふるさと音楽ひろば(丹波市立久下小学校)	1回			148名	小学生
丹波の森公苑	丹波の森公苑里山事業	6月12日	森づくり出前講座(オオムラサキの学習 丹波篠山市立西紀南小学校)	1回			11名	小学生
丹波の森公苑	丹波の森公苑里山事業	6月13日	森づくり出前講座(オオムラサキの学習 丹波篠山市立今小学校)	1回			16名	小学生
丹波の森公苑	丹波の森公苑里山事業	6月13日	森づくり出前講座(オオムラサキの学習 丹波市立崇広小学校)	1回			67名	小学生
丹波の森公苑	シューベルティアーデたんば	6月14日	ふるさと音楽ひろば(丹波市立船城小学校)	1回			98名	小学生
丹波の森公苑	丹波の森公苑里山事業	6月14日	森づくり出前講座(オオムラサキの学習 丹波市立進修小学校)	1回			13名	小学生
丹波の森公苑	丹波の森公苑里山事業	6月14日	森づくり出前講座(オオムラサキの学習 丹波市立黒井小学校)	1回			28名	小学生
丹波の森公苑	丹波の森公苑環境学習推進事業	6月15日	丹波縄文の森塾②(丹波の森公苑)	1回	30名	34名	29名	
丹波の森協会	丹波の森大学	6月15日	丹波の森大学第1回講座・開講式	1回	60名		43名	20代～80代

兵庫丹波の森協会・丹波の森公苑実施事業一覧表

令和6年4月1日～令和7年3月31日

担当	事業名	実施日又は期間	内容	実施回数	募集人数	応募者数	延べ参加者数	主な参加世代
丹波の森公苑	生活創造活動グループサポート事業	6月16日	みんなで笑って元気になろう 笑いヨガ体操!	2回	100名		70名	
丹波の森公苑	丹波の森公苑里山事業	6月16日	森づくり講座(間伐材活用編③ 丹波の森公苑)	1回	6名	6名	6名	
丹波の森公苑	丹波の森公苑里山事業	6月18日	森づくり出前講座(オオムラサキの学習 丹波市立久下小学校)	1回			19名	小学生
丹波の森公苑	丹波の森公苑里山事業	6月20日	森づくり出前講座(オオムラサキの学習 丹波篠山市立八上小学校)	1回			14名	小学生
丹波の森公苑	丹波の森公苑里山事業	6月21日	森づくり出前講座(オオムラサキの学習 丹波市立久下小学校)	1回			5名	小学生
丹波の森公苑	丹波の森公苑里山事業	6月25日	森づくり出前講座(オオムラサキの学習 放蝶会 氷上西高等学校)	1回			52名	小学生
丹波の森公苑	丹波OB大学	6月26日	5回目 学外研修	1回			136名	60代～80代
丹波の森公苑	シューベルティアアードたんば	6月28日	ふるさと音楽ひろば(丹波篠山市立城南小学校)	1回			205名	小学生
丹波の森公苑	生活創造活動グループサポート事業	6月29日	丹波の森公苑で採取した草木で染める草木染め体験	1回	20名		16名	
丹波の森公苑	丹波の森公苑里山事業	6月30日	第15回オオムラサキ放蝶会(丹波の森公苑)	1回			117名	
丹波の森公苑		7月2日	丹波地域環境パートナーシップ会議企画運営委員会(柏原総合庁舎)	1回			14名	
丹波の森公苑	丹波の森公苑環境学習推進事業	7月6日	丹波縄文の森塾③(丹波の森公苑)	1回	30名	34名	32名	
丹波の森協会	丹波の森大学	7月6日	丹波の森大学事業創造コース1回目	1回	60名		8名	20代～80代
丹波の森公苑	丹波の森公苑里山事業	7月7日	森づくり講座(間伐材活用編④ 丹波の森公苑)	1回	6名	6名	6名	
丹波の森公苑	丹波OB大学	7月10日	6回目 教養講座ほか	1回			136名	60代～80代
丹波の森公苑	花づくり活動支援事業	7月11日	園芸教室③(丹波の森公苑)	1回	30名		25名	
丹波の森公苑	丹波の森公苑里山事業	7月12日	森づくり出前講座(オオムラサキの学習(放蝶会) 丹波篠山市立篠山小学校)	1回			15名	小学生
丹波の森公苑	丹波の森公苑里山事業	7月13日	ホトケドジョウ7月定例調査(管内生息地)	1回			12名	
丹波の森公苑	生活創造活動グループサポート事業	7月14日	折り紙ワークショップ	1回	20名		20名	
丹波の森公苑	丹波の森公苑里山事業	7月14日	里山倶楽部活動(丹波の森公苑)	1回			12名	
丹波の森公苑	丹波の森公苑環境学習推進事業	7月15日	丹波いきもの大集合(丹波ゆめタウン)	1回			650名	
丹波の森公苑	花づくり活動支援事業	7月18日	花と緑の教室②(丹波の森公苑)	2回	60名		48名	
丹波の森公苑		7月19日	丹波市環境審議会(氷上住民センター)	1回			15名	
丹波の森公苑	生活創造活動登録グループイベント	7月20日	MORINCLU-モリクル-2024				500名	
丹波の森公苑	丹波の森子どもミュージカル体験塾	7月21日	丹波の森子どもミュージカル体験塾①	1回	40名	57名	57名	小中高校生
丹波の森公苑	丹波の森公苑里山事業	7月21日	森づくり講座(間伐材活用編⑤ 丹波の森公苑)	1回	6名	6名	6名	
丹波の森公苑	丹波OB大学・丹波の森大学合同開催	7月24日	丹波OB大学7回目特別講座ほか、丹波の森大学第2回講座	1回			331名	20代～80代
丹波の森公苑	夏休み子ども文化教室	7月25日	夏休み子ども民謡教室①	1回	5名	2名	2名	小中学生
丹波の森公苑	夏休み子ども文化教室	7月25日	夏休み子ども彫刻教室①	1回	10名	16名	10名	小中学生
丹波の森公苑	丹波の森子どもミュージカル体験塾	7月25日	丹波の森子どもミュージカル体験塾②	1回	40名	57名	57名	小中高校生
丹波の森公苑	生活創造活動グループサポート事業	7月27日	消しゴムはんこでオリジナルバッグを作ろう!	1回	15名		10名	
丹波の森公苑	丹波の森公苑環境学習推進事業	7月27日	丹波縄文の森塾④(丹波の森公苑)	1回	30名	34名	30名	
丹波の森公苑	生活創造活動グループサポート事業	7月28日	ホッとHitoiki♡～夏の手作り体験会～2024	1回	—		100名	
丹波の森公苑	丹波の森子どもミュージカル体験塾	7月30日	丹波の森子どもミュージカル体験塾③	1回	40名	57名	57名	小中高校生
丹波の森公苑	夏休み子ども文化教室	7月31日	夏休み子ども彫刻教室②	1回	10名	16名	10名	小中学生
丹波の森公苑	丹波の森子どもミュージカル体験塾	8月1日	丹波の森子どもミュージカル体験塾④	1回	40名	57名	57名	小中高校生
丹波の森公苑	夏休み子ども文化教室	8月1日	夏休み子ども民謡教室②	1回	5名	2名	2名	小中学生
丹波の森公苑	丹波文化団体協議会	8月3日	日本の文化体験フェスティバル	1回			431名	
丹波の森公苑	生活創造活動グループサポート事業	8月4日	ピザづくり体験①段ボールでオープンを作ろう	1回	24組		3組	
丹波の森公苑		8月6日	丹波市環境審議会(氷上住民センター)	1回			15名	
丹波の森公苑	夏休み子ども文化教室	8月8日	夏休み子ども民謡教室③	1回	5名	2名	2名	小中学生
丹波の森公苑	夏休み子ども文化教室	8月9日	夏休み子ども彫刻教室③	1回	10名	16名	10名	小中学生
丹波の森公苑	丹波の森公苑里山事業	8月10日	ホトケドジョウ8月定例調査(管内生息地)	1回			16名	
丹波の森協会	丹波の森大学	8月10日	丹波の森大学第3回講座	1回	60名		32名	20代～80代
丹波の森協会	夏休み子ども文化教室	8月11日	夏休み子ども民謡教室④	1回	5名	2名	2名	小中学生
丹波の森協会	夏休み子ども文化教室	8月16日	夏休み子ども彫刻教室④	1回	10名	16名	10名	小中学生
丹波の森公苑	丹波の森公苑里山事業	8月17日	森づくり出前講座(水生生物の学習 現地学習 丹波市春日町柳津地区)	1回			30名	小学生
丹波の森公苑	生活創造活動グループサポート事業	8月17日	ピザづくり体験②ペットボトルピザづくり	2回	24組		5組	
丹波の森公苑	丹波の森公苑里山事業	8月18日	里山倶楽部活動(丹波の森公苑)	1回			11名	
丹波の森公苑	丹波OB大学	8月21日	8回目 専門講座ほか	1回			136名	60代～80代
丹波の森公苑	丹波の森子どもミュージカル体験塾	8月22日	丹波の森子どもミュージカル体験塾⑤	1回	40名	57名	57名	小中高校生
丹波の森公苑	夏休み子ども文化教室	8月22日	夏休み子ども民謡彫刻⑤	1回	5名	2名	2名	小中学生
丹波の森公苑	夏休み子ども文化教室	8月23日	夏休み子ども彫刻教室⑤	1回	10名	16名	10名	小中学生

兵庫丹波の森協会・丹波の森公苑実施事業一覧表

令和6年4月1日～令和7年3月31日

担当	事業名	実施日又は期間	内容	実施回数	募集人数	応募者数	延べ参加者数	主な参加世代
丹波の森公苑	講座「丹波学」	8月24日	講座「丹波学」①	1回	150名	145名	145名	
丹波の森協会	丹波の森大学	8月31日	丹波の森大学第4回講座	1回	60名		38名	20代～80代
丹波の森公苑	丹波の森子どもミュージカル体験塾	9月1日	丹波の森子どもミュージカル体験塾⑥	1回	40名	57名	57名	小中高校生
丹波の森公苑	丹波OB大学	9月4日	9回目 教養講座ほか	1回			136名	60代～80代
丹波の森公苑	丹波の森子どもミュージカル体験塾	9月7日	丹波の森子どもミュージカル体験塾⑦	1回	40名	57名	57名	小中高校生
丹波の森公苑		9月7日	丹波地域環境パートナーシップ会議総会&ポスターセッション（山南住民センター）	1回			4名	
丹波の森協会	丹波の森大学	9月7日	丹波の森大学事業創造コース3回目	1回	60名		10名	20代～80代
丹波の森公苑	シューベルティアーデたんば	9月8日	オープニング・サロンコンサート	2回			161名	
丹波の森公苑	丹波の森公苑里山事業	9月8日	里山倶楽部活動（丹波の森公苑）	1回			12名	
丹波の森協会	丹波の森大学	9月12日	丹波の森大学事業創造コース3回目※台風の影響により8月30日から延期	1回	60名		2名	20代～80代
丹波の森公苑	花づくり活動支援事業	9月12日	園芸教室④（丹波の森公苑）	1回	30名		22名	
丹波の森公苑	講座「丹波学」	9月14日	講座「丹波学」②	1回	150名	145名	145名	
丹波の森公苑	丹波の森公苑里山事業	9月14日	ホトケドジョウ9月定例調査（管内生息地）	1回			10名	
丹波の森公苑	生活創造活動グループサポート事業	9月15日	みんなで作ろう！手作りソーセージ	1回	20名		25名	
丹波の森公苑	シューベルティアーデたんば	9月16日	氷上街角コンサート	1回			120名	
丹波の森公苑	丹波の森子どもミュージカル体験塾	9月18日	丹波の森子どもミュージカル体験塾⑧	1回	40名	57名	57名	小中高校生
丹波の森公苑	伝統文化活性化支援事業	9月18日	和楽器鑑賞会（県立氷上特別支援学校小学部）	1回			21名	小学生
丹波の森公苑	花づくり活動支援事業	9月19日	花と緑の教室③（丹波の森公苑）	2回	60名		44名	
丹波の森公苑	丹波の森子どもミュージカル体験塾	9月22日	丹波の森子どもミュージカル体験塾⑨	1回	40名	57名	57名	小中高校生
丹波の森公苑	丹波の森公苑環境学習推進事業	9月23日	丹波縄文の森塾⑤（丹波の森公苑）	1回	30名	34名	30名	
丹波の森公苑	シューベルティアーデたんば	9月23日	春日街角コンサート	1回			180名	
丹波の森公苑	シューベルティアーデたんば	9月25日	ふるさと音楽ひろば（丹波市立新井小学校）	1回			140名	小学生
丹波の森公苑	丹波知的学が高齢者のつどい	9月26日	作品展	1回			53名	60代～80代
丹波の森公苑	丹波知的学が高齢者のつどい	9月27日	作品展・芸能発表	1回			535名	60代～80代
丹波の森公苑	丹波OB大学	9月27日	10回目 丹波地域学が高齢者のつどい	1回			136名	60代～80代
丹波の森公苑	シューベルティアーデたんば	9月28日	篠山街角コンサート	1回			50名	
丹波の森協会	丹波の森大学	9月28日	丹波の森大学第5回講座	1回	60名		30名	20代～80代
丹波の森公苑	丹波の森子どもミュージカル体験塾	9月29日	丹波の森子どもミュージカル体験塾⑩	1回	40名	57名	57名	小中高校生
丹波の森公苑	シューベルティアーデたんば	9月29日	今田街角コンサート	1回			65名	
丹波の森公苑	丹波の森公苑里山事業	9月29日	森づくり講座（間伐編①）	1回	6名	6名	6名	
丹波の森公苑	丹波の森公苑里山事業	9月29日	里山倶楽部活動（丹波の森公苑）	1回			12名	
丹波の森公苑	丹波OB大学	10月2日	11回目 看護学生との交流	1回			177名	60代～80代
丹波の森公苑	伝統文化活性化支援事業	10月2日	和楽器鑑賞会（丹波篠山市立篠山小学校）	1回			25名	小学生
丹波の森公苑	シューベルティアーデたんば	10月2日	ふるさと音楽ひろば（丹波篠山市立古市小学校）	1回			124名	小学生
丹波の森公苑	シューベルティアーデたんば	10月3日	ふるさと音楽ひろば（丹波篠山市立岡野小学校）	1回			157名	小学生
丹波の森公苑	丹波の森公苑里山事業	10月3日	里山の秋の実り体験（認定こども園ふたば 氷上 丹波の森公苑）	1回			58名	園児
丹波の森公苑	シューベルティアーデたんば	10月4日	ふるさと音楽ひろば（丹波市立進修小学校）	1回			110名	小学生
丹波の森公苑	丹波の森子どもミュージカル体験塾	10月6日	丹波の森子どもミュージカル体験塾⑪	1回	40名	57名	57名	小中高校生
丹波の森公苑	丹波の森公苑里山事業	10月6日	里山倶楽部活動（丹波の森公苑）	1回			14名	
丹波の森公苑	伝統文化活性化支援事業	10月8日	和楽器鑑賞会（丹波市立大小路小学校）	1回			17名	小学生
丹波の森公苑	丹波の森公苑里山事業	10月8日	国謡オムラサキの舞う里山イメージ画コンテスト選考委員会（丹波の森公苑）	1回			4名	
丹波の森公苑	丹波の森公苑里山事業	10月8日	里山の秋の実り体験（認定こども園かすがが森の子園 丹波の森公苑）	1回			52名	園児
丹波の森公苑	丹波の森公苑里山事業	10月9日	里山の秋の実り体験（丹波市立崇広小学校 丹波の森公苑）	1回			136名	園児
丹波の森公苑	丹波の森公苑里山事業	10月9日	丹波の里山づくり促進事業実行委員会幹事会（丹波の森公苑）	1回			7名	
丹波の森公苑	丹波の森アートフェスティバル	10月10日	兵庫県文化賞受賞者小品展	1回			91名	
丹波の森公苑	丹波の森公苑里山事業	10月11日	里山の秋の実り体験（認定こども園みつみ）（丹波の森公苑）	1回			77名	園児
丹波の森公苑	講座「丹波学」	10月12日	講座「丹波学」③	1回	150名	145名	145名	
丹波の森公苑	シューベルティアーデたんば	10月12日	丹南街角コンサート	1回			58名	
丹波の森公苑	丹波の森公苑里山事業	10月12日	ホトケドジョウ10月定例調査（管内生息地）	1回			15名	
丹波の森公苑	丹波の森公苑里山事業	10月13日	森づくり講座（間伐編② 丹波の森公苑）	1回	6名	6名	6名	
丹波の森公苑	丹波の森子どもミュージカル体験塾	10月14日	丹波の森子どもミュージカル体験塾⑫	1回	40名	57名	57名	小中高校生
丹波の森公苑	シューベルティアーデたんば	10月14日	西紀街角コンサート	1回			92名	
丹波の森公苑	シューベルティアーデたんば	10月17日	ふるさと音楽ひろば（丹波篠山市立城東小学校）	1回				

兵庫丹波の森協会・丹波の森公苑実施事業一覧表

令和6年4月1日～令和7年3月31日

担当	事業名	実施日又は期間	内容	実施回数	募集人数	応募者数	延べ参加者数	主な参加世代
丹波の森公苑	丹波の森子どもミュージカル体験塾	10月17日	丹波の森子どもミュージカル体験塾⑬	1回	40名	57名	57名	小中高校生
丹波の森公苑	丹波の森子どもミュージカル体験塾	10月18日	丹波の森子どもミュージカル体験塾⑭	1回	40名	57名	57名	小中高校生
丹波の森協会	丹波の森大学	10月18日	丹波の森大学養成ゼミ1回目	1回	60名		11名	20代～80代
丹波の森公苑	丹波の森子どもミュージカル体験塾	10月19日	丹波の森子どもミュージカル体験塾⑮	1回	40名	57名	57名	小中高校生
丹波の森公苑	シューベルティアーデたんば	10月19日	市島街角コンサート	1回			234名	
丹波の森公苑	丹波の森公苑環境学習推進事業	10月19日	丹波縄文の森塾⑥(丹波の森公苑)	1回	30名	34名	26名	
丹波の森公苑	丹波の森公苑里山事業	10月20日	森づくり講座(丸太木工教室 スツールづくり 丹波の森公苑)	2回	10名	7名	7名	
丹波の森公苑	丹波の森子どもミュージカル体験塾	10月20日	丹波の森子どもミュージカル体験塾 発表公演	2回	40名	57名	1,073名	小中高校生
丹波の森公苑	シューベルティアーデたんば	10月20日	青垣街角コンサート	1回			64名	
丹波の森公苑	丹波OB大学	10月23日	12回目 運動会	1回			136名	60代～80代
丹波の森公苑	シューベルティアーデたんば	10月24日	ふるさと音楽ひろば(丹波篠山市立西紀小学校)	1回			74名	小学生
丹波の森公苑	花づくり活動支援事業	10月24日	園芸教室⑤(丹波の森公苑)	1回	30名		21名	
丹波の森公苑	丹波の森公苑里山事業	10月24日	里山の秋の実り体験(認定こども園ぬめぎ(氷上)丹波の森公苑)	1回			18名	園児
丹波の森公苑		10月24日	丹波市環境審議会(氷上住民センター)	1回			15名	
丹波の森公苑	シューベルティアーデたんば	10月25日	ふるさと音楽ひろば(丹波市立南小学校)	1回			166名	小学生
丹波の森公苑	シューベルティアーデたんば	10月26日	柏原街角コンサート	1回			40名	
丹波の森公苑	シューベルティアーデたんば	10月27日	山南街角コンサート	1回			90名	
丹波の森公苑	丹波の森公苑里山事業	10月27日	里山倶楽部活動(丹波の森公苑)	1回			18名	
丹波の森公苑	丹波の森フェスティバルの開催	10月27日	2024丹波の森フェスティバル	1回			10,000名	就学前～80代
丹波の森公苑	丹波の森公苑里山事業	11月1日	国舞オムラサキの舞う里山イメージ画コンテスト作品展(～11月10日)丹波ゆめタウン	1回			-	
丹波の森公苑	丹波の森公苑里山事業	11月3日	森づくり講座(丸太木工教室 ベンチづくり 丹波の森公苑)	1回	6名	6名	6名	
丹波の森公苑	丹波文化団体協議会	11月4日	ふるさと心をつなぐ丹波音楽祭	1回			542名	
丹波の森公苑	伝統文化活性化支援事業	11月5日	和楽器鑑賞会(丹波篠山市立大山小学校)	1回			15名	小学生
丹波の森協会	丹波の森大学	11月6日	丹波の森大学第6回現地学習	1回	60名		24名	20代～80代
丹波の森公苑	シューベルティアーデたんば	11月7日	キン・コン・カン・コンサート(丹波篠山市立今田中学校)	1回			71名	中学生
丹波の森公苑	生活創造活動グループサポート事業	11月9日	ウッドバーニング教室～焼きペンで描くカッティングボード～	2回	12名		15名	
丹波の森公苑	丹波の森公苑里山事業	11月9日	ホトケドジョウ11月定例調査(館内生息地)	1回			14名	
丹波の森公苑	丹波の森公苑里山事業	11月10日	森づくり講座(間伐編③)丹波の森公苑	1回	6名	6名	6名	
丹波の森公苑	丹波の森公苑里山事業	11月10日	里山倶楽部活動(丹波の森公苑)	1回			12名	
丹波の森公苑	シューベルティアーデたんば	11月13日	キン・コン・カン・コンサート(県立氷上西高等学校)	1回			132名	高校生
丹波の森公苑	丹波OB大学	11月13日	13回目 オープン学習	1回			136名	60代～80代
丹波の森協会	丹波の森大学	11月14日	丹波の森大学養成ゼミ2回目	1回	60名			20代～80代
丹波の森公苑	シューベルティアーデたんば	11月17日	ガラ・コンサート	1回			394名	
丹波の森公苑	花づくり活動支援事業	11月21日	花と緑の教室④(丹波の森公苑)	2回	60名		46名	
丹波の森公苑	丹波の森公苑環境学習推進事業	11月23日	丹波縄文の森塾⑦(丹波の森公苑)	1回	30名	34名	27名	
丹波の森公苑	講座「丹波学」	11月24日	講座「丹波学」④	1回	150名	145名	145名	
丹波の森公苑	丹波の森公苑環境学習推進事業	11月24日	丹波縄文の森塾⑧(丹波の森公苑)	1回	30名	34名	24名	
丹波の森公苑	丹波OB大学	11月27日	14回目 専門講座ほか	1回			136名	60代～80代
丹波の森公苑	花づくり活動支援事業	11月28日	園芸教室⑥(丹波の森公苑)	1回	30名		22名	
丹波の森公苑	生活創造活動グループサポート事業	11月30日	多肉植物の寄せ植え体験	1回	20名		22名	
丹波の森協会	丹波の森大学	11月30日	丹波の森大学第7回講座	1回	60名		30名	20代～80代
丹波の森公苑	丹波文化団体協議会	12月7日	丹波文化活動交流会創作展示 ～8日	2回			187名	
丹波の森公苑	丹波文化団体協議会	12月8日	丹波文化活動交流会ステージ発表	1回			428名	
丹波の森公苑	丹波OB大学	12月11日	15回目 特別講座ほか	1回			136名	60代～80代
丹波の森公苑	伝統文化活性化支援事業	12月13日	和楽器鑑賞会(丹波市立春日部小学校)	1回			31名	小学生
丹波の森協会	丹波の森大学	12月13日	丹波の森大学養成ゼミコース3回目	1回	60名		13名	20代～80代
丹波の森公苑	講座「丹波学」	12月14日	講座「丹波学」⑤	1回	150名	145名	145名	
丹波の森公苑	丹波の森公苑里山事業	12月14日	ホトケドジョウ12月定例調査(管内生息地)	1回			13名	
丹波の森公苑	丹波の森公苑里山事業	12月15日	森づくり講座(間伐編④)丹波の森公苑	1回	6名	6名	6名	
丹波の森公苑	花づくり活動支援事業	12月19日	花と緑の教室⑤(丹波の森公苑)	2回	60名		43名	
丹波の森公苑	丹波の森公苑里山事業	12月19日	丹波の里山づくり促進事業実行委員会幹事会(柏原総合庁舎)	1回			7名	
丹波の森公苑	丹波の森公苑環境学習推進事業	12月21日	丹波縄文の森塾⑨(丹波の森公苑)	1回	30名	34名	25名	
丹波の森公苑	丹波の森公苑里山事業	12月22日	里山倶楽部活動(丹波の森公苑)	1回			3名	

兵庫丹波の森協会・丹波の森公苑実施事業一覧表

令和6年4月1日～令和7年3月31日

担当	事業名	実施日又は期間	内容	実施回数	募集人数	応募者数	延べ参加者数	主な参加世代
丹波の森公苑	生活創造活動グループサポート事業	12月22日	丹波若松を使ったアレンジメント	2回	50名		45名	
丹波の森公苑	伝統文化活性化支援事業	令7年1月9日	和楽器鑑賞会（丹波篠山市立八上小学校）	1回			30名	小学生
丹波の森公苑	伝統文化活性化支援事業	1月10日	和楽器鑑賞会（丹波市立竹山小学校）	1回			26名	小学生
丹波の森公苑	丹波の森公苑里山事業	1月12日	里山倶楽部活動（丹波の森公苑）	1回			9名	
丹波の森公苑	丹波の森公苑里山事業	1月12日	ホトケドジョウ1月定例調査（管内生息地）	1回			10名	
丹波の森公苑	丹波OB大学	1月15日	16回目 教養講座ほか	1回			136名	60代～80代
丹波の森公苑	伝統文化活性化支援事業	1月16日	和楽器鑑賞会（丹波市立西小学校）	1回			21名	小学生
丹波の森公苑	丹波の森公苑環境学習推進事業	1月18日	丹波縄文の森塾⑩（丹波の森公苑）	1回	30名	34名	27名	
丹波の森協会	丹波の森大学	1月18日	丹波の森大学第8回講座・閉講式	1回	60名		30名	20代～80代
丹波の森公苑	生活創造活動グループサポート事業	1月19日	味噌づくり体験	2回	24名		45名	
丹波の森公苑	丹波の森公苑里山事業	1月19日	森づくり講座（間伐編⑤ 丹波の森公苑）	1回	6名	6名	6名	
丹波の森公苑	伝統文化活性化支援事業	1月21日	和楽器鑑賞会（丹波市立三輪小学校）	1回			25名	小学生
丹波の森公苑	伝統文化活性化支援事業	1月22日	和楽器鑑賞会（丹波篠山市立城東小学校）	1回			34名	小学生
丹波の森公苑	丹波の森アートフェスティバル	1月22日	丹波の森新春書き初め展（丹波の森公苑）～26日	1回			1,128名	
丹波の森公苑	生活創造活動グループサポート事業	1月26日	つるし雛飾りづくり	2回	40名		60名	
丹波の森公苑	丹波の森公苑里山事業	1月30日	国産オムラサキの舞う里山イメージコンテスト作品展（～2月8日）（丹波の森公苑）					
丹波の森公苑		1月31日	丹波地域環境パートナーシップ会議ポスターセッション（四季の森生涯学習センター）					
丹波の森公苑	丹波OB大学	2月5日	17回目 特別講座ほか	1回			136名	60代～80代
丹波の森公苑	丹波の森アートフェスティバル	2月9日	丹波の森新春書き初め展（四季の森生涯学習センター）～13日	1回			279名	
丹波の森公苑	丹波の森公苑里山事業	2月9日	里山倶楽部活動（丹波の森公苑）	1回			0名	
丹波の森公苑		2月13日	丹波地域環境パートナーシップ会議企画運営委員会（柏原総合庁舎）	1回			14名	
丹波の森公苑	丹波の森公苑環境学習推進事業	2月15日	丹波縄文の森塾⑪（丹波の森公苑）	1回	30名	34名	23名	
丹波の森公苑	生活創造活動グループサポート事業	2月16日	蕎麦打ち体験	1回	21名		18名	
丹波の森公苑	丹波の森公苑里山事業	2月21日	森づくり出前講座（オムラサキの学習 越冬幼虫調査 丹波篠山市立八上小学校）	1回			33名	小学生
丹波の森公苑	生活創造活動グループサポート事業	2月22日	竹かごづくりワークショップ	1回	12名		14名	
丹波の森公苑	丹波の森公苑里山事業	2月22日	ホトケドジョウ2月定例調査（管内生息地）	1回			9名	
丹波の森公苑	丹波の森公苑里山事業	2月27日	森づくり出前講座（オムラサキの学習 越冬幼虫調査 丹波篠山市立篠山小学校）	1回			15名	小学生
丹波の森公苑	生活創造活動グループサポート事業	3月1日	天內芋を使った料理教室	1回	25名		20名	
丹波の森公苑	丹波の森公苑里山事業	3月1日	オムラサキ越冬幼虫探し（丹波の森公苑）	1回	50名	59名	59名	
丹波の森公苑	丹波OB大学	3月5日	18回目 修了式	1回			136名	60代～80代
丹波の森公苑	丹波の森公苑里山事業	3月5日	森づくり出前講座（オムラサキの学習 飼育引継会 丹波篠山市立篠山小学校）	1回			35名	小学生
丹波の森公苑	花づくり活動支援事業	3月6日	園芸教室⑦（丹波の森公苑）	1回	30名		19名	
丹波の森公苑	丹波の森公苑里山事業	3月8日	ホトケドジョウ3月定例調査（管内生息地）	1回			13名	
丹波の森公苑	丹波の森公苑里山事業	3月9日	里山倶楽部活動（丹波の森公苑）	1回			14名	
丹波の森公苑	花づくり活動支援事業	3月13日	花と緑の教室⑥（丹波の森公苑）	2回	60名		49名	
丹波の森公苑	丹波の森公苑環境学習推進事業	3月15日	丹波縄文の森塾⑫・閉塾式（丹波の森公苑）	1回	30名	34名	27名	
丹波の森公苑	丹波の森公苑里山事業	3月18日	丹波の里山づくり促進事業実行委員会幹事会（柏原総合庁舎）	1回			7名	
丹波の森公苑	丹波の森公苑里山事業	3月23日	里山倶楽部活動（丹波の森公苑）	1回			10名	

施設利用一覽

(令和6年4月1日～令和7年3月31日)

施設	申込 件数	稼動 日数	利用 日数	利用率			利用 回数	利用人数	
				1日単位	午前	午後			夜間
ホー ル	85	283	83	29.3	55回	66回	36回	157回	18,242人
					19.4	23.3	12.7		
練習室兼楽屋	175	284	149	52.5	72	110	89	271	4,699
					25.4	38.7	31.3		
楽屋 A	49	283	49	17.3	43	45	16	104	479
					15.2	15.9	5.7		
楽屋 B	49	283	49	17.3	39	46	15	100	249
					13.8	16.3	5.3		
創作工房	174	301	161	53.5	132	128	40	300	3,941
					43.9	42.5	13.3		
多目的ルーム	225	301	203	67.4	136	183	72	391	12,416
					45.2	60.8	23.9		
和室	81	301	81	26.9	59	67	19	145	775
					19.6	22.3	6.3		
会議室 1	151	301	138	45.8	99	95	26	220	1,530
					32.9	31.6	8.6		
会議室 2	82	301	77	25.6	65	60	7	132	738
					21.6	19.9	2.3		
会議室 3	134	301	124	41.2	87	96	7	190	2,040
					28.9	31.9	2.3		
セミナー室	166	301	152	50.5	96	128	43	267	4,754
					31.9	42.5	14.3		
コワーキングスタジオ	19	301	19	6.3	11	16		27	100
					3.7	5.3			
キッチンスタジオ	16	301	16	5.3	13	13		26	405
					4.3	4.3			
テニスコート	1045	304	250	82.2	428	681		1,109	10,618
					140.8	224.0			
グラウンド	146	304	132	43.4	57	112		169	7,481
					18.8	36.8			
計	2,597	4,450	1,683	37.8	1,392	1,846	370	3,608	68,467
					31.3	41.5	8.3		

展示ギャラリー利用状況

月	展 示 会 名 (開催期間)
4	第6回 サークル虹作品展 (9~21) 二灯書道会展 (23~29)
5	丹波苔展 2024 (1~14) 丹波 0B 大学写真倶楽部同窓会 第7回 作品展 (15~26) H26 年度 丹波 0B 大学修了生「お久しぶり展」(30~6/2)
6	絵の会ワレモコウ第四回展示会 (11~23)
7	はがき絵・けしごむはんこ画グループ展 (2~7) 第5回 二郎ふたり写真展 (9~21) 風信書道会城山教室二十五周年記念展 (23~31)
8	丹波地域文化フェスティバル (3~4) 「ひまわり展」(柏原美術部有志展) (7~20) みずほの家アート展 (21~25) 第6回 並木道水彩画教室 井本 倫子個展&生徒 27 人展 (28~9/8)
9	2024 学美展—足立慎治絵画教室— (18~23)
10	パープル絵画教室作品展 (1~13) 芦田 哲展 (14~20)
11	パステル画愛好会「NUKU 森」展 (2~15) 第7回 心を届けるたんば絵てがみコンクール 巡回展 (19~29)
12	丹波年輪の里絵画サークル 25 周年記念 作品展 (11~24)
1	風信書道会丹波教室 新春作品展 (7~17) 丹波の森新春書き初め展 (22~26) オオムラサキ絵画コンクール巡回展 (30~2/8)
2	丹波 0B 大学写真部作品展「写真機に寄り添いながら」(27~3/5)
3	私の俳句の書作展 (1~12) 真田 幸昭写真展「花、山、そして平和」(13~21) 3 人展 (25~30)

(公財) 兵庫丹波の森協会評議員会の開催状況

区 分	開 催 日	開 催 地	出席者数	議 決 ・ 承 認 事 項
① 第 27 回	4 月 1 日	書面同意	評議員 11 名	・ 理事の選任について
② 第 28 回	6 月 26 日	丹波市柏原町 丹波の森公苑	評議員 10 名 理事 3 名 監事 1 名	・ 令和 5 年度公益財団法人兵庫丹波の森協会事業報告及び収支決算の承認について ・ 理事の選任について ・ 監事の選任について ・ 評議員の選任について

(公財) 兵庫丹波の森協会理事会の開催状況

区 分	開 催 日	開 催 地	出席者数	議 決 ・ 承 認 事 項
① 第 49 回	4 月 1 日	書面同意	理事 15 名 監事 2 名	・ 理事の選任について
② 第 50 回	6 月 7 日	丹波市柏原町 丹波の森公苑	理事 11 名 監事 2 名	・ 令和 5 年度公益財団法人兵庫丹波の森協会事業報告及び収支決算の承認について ・ 令和 6 年度公益財団法人兵庫丹波の森協会収支補正予算(第 1 次) について ・ 第 28 回公益財団法人兵庫丹波の森協会評議員会の招集について
③ 第 51 回	6 月 26 日	書面同意	理事 15 名 監事 2 名	・ 理事長、副理事長及び常務理事の選定について
④ 第 52 回	令和 7 年 1 月 28 日	丹波市柏原町 丹波の森公苑	理事 11 名 監事 1 名	・ 令和 6 年度公益財団法人兵庫丹波の森協会収支補正予算(第 2 次) について
⑤ 第 53 回	3 月 26 日	丹波市柏原町 丹波の森公苑	理事 11 名 監事 2 名	・ 令和 6 年度公益財団法人兵庫丹波の森協会収支補正予算(第 3 次) について ・ 令和 7 年度公益財団法人兵庫丹波の森協会事業計画及び収支予算について ・ 役員等賠償責任保険契約の更新について

(公財)兵庫丹波の森協会評議員名簿

令和7年3月31日現在

役員等の種類	氏名	所属団体等
評議員	臼井里佳	丹波市愛育会会長
〃	梅垣守明	丹波自然友の会会長
〃	大野亮祐	丹波市自治会長会会長
〃	荻野幸広	(一社)丹波青年会議所理事
〃	荻野祐一	(株)丹波新聞社代表取締役会長
〃	河口英樹	(一社)丹波篠山キャピタル代表
〃	杉尾吉弘	(株)夢こんだ代表取締役社長
〃	数元康治	丹波青少年本部長
〃	中瀬勳	県立人と自然の博物館名誉館長
〃	中川ミミ	(一社)Be 代表
〃	中道知代子	丹波消費者団体連絡協議会会長
〃	西村好太	丹波篠山市商工会商工青年部部長
〃	畑富貴枝	丹波篠山市愛育会会長
〃	原田健一	篠山自然の会副会長
〃	山田俊朗	丹波篠山市自治会長会会長

(注) 評議員について、氏名の記載は50音順

(公財)兵庫丹波の森協会役員名簿

令和7年3月31日現在

役員等の種類	氏名	所属団体等
理事長	酒井 隆 明	丹波篠山市長
副理事長	林 時 彦	丹波市長
常務理事	芦 田 義 則	丹波の森公苑次長
〃	倉 剛 史	(公財)兵庫丹波の森協会
理事	足 立 環	丹波市観光協会会長
〃	糟 谷 浩 行	兵庫県丹波県民局長
〃	角 野 幸 博	丹波の森公苑長
〃	金 子 ちあき	丹波市推薦
〃	清 野 未恵子	神戸大学大学院准教授
〃	吉 良 佳 晃	丹波篠山市推薦
〃	小 山 三智子	丹波篠山市推薦
〃	近 藤 紀 子	丹波市推薦
〃	酒 井 達 哉	武庫川女子大学教授
〃	鈴 木 克 哉	里地里山問題研究所代表
〃	角 悟	丹波文化団体協議会会長
監 事	細 見 正 敏	丹波市副市長
〃	渡 邊 康 夫	公認会計士

(注) 理事、監事について、氏名の記載は50音順

丹波の森公苑運営委員会の開催状況

運営委員会の開催状況

区 分	開 催 日	開 催 地	出席者数	協 議 事 項
第 47 回	令和7年 2月27日	丹波市柏原町 丹波の森公苑 セミナー室	12名	[意見交換] ・令和6年度丹波の森公苑の運営状況について ・丹波の森公苑の公募化について ・公募に向けた意見交換

丹波の森公苑運営委員会委員名簿

令和7年3月31日現在

区分	氏名	職名・所属団体等	備考
地域代表表	赤井 俊子	英会話E I A I I E主宰	
	大木 玲子	丹波市商工会 参事	
	久保田 輝	神戸新聞社 丹波総局長	
	鴻谷 佳彦	NPO 法人 Imagine 丹波 理事長 兵庫県立柏原高等学校コーディネーター	
	角 悟	丹波文化団体協議会 会長	
	中道 知代子	丹波消費者団体連絡協議会 会長	
	松尾 俊和	篠山音楽協会 会長	
学識経験	相川 康子	特定非営利活動法人NPO政策研究所 専務理事	委員長
	赤澤 宏樹	兵庫県立大学自然・環境科学研究所 教授	
	岡 絵理子	関西大学環境都市工学部 教授	
	河内 厚郎	文化プロデューサー、兵庫県立芸術文化センター参与	
	客野 尚志	関西学院大学総合政策学部 教授	
	清水 奈緒美	兵庫県広報専門員	
	端 信行	国立民族博物館 名誉教授	
行政	柳瀬 長明	丹波県民局 副局長兼参事(万博推進担当)	
	竹見 聖司	丹波篠山市 企画総務部長	
	清水 徳幸	丹波市 ふるさと創造部長	

(氏名の記載は、50音順)

機能

丹波の森公苑は、「丹波の森構想」を推進するため、森（地域）づくりをはじめ、豊かな自然の中で、文化、スポーツ、レクリエーション活動が楽しめ、真の豊かさの実現に向けた「新しいライフスタイルの創造」と「参画と協働によるこころ豊かな美しい丹波づくり」をみんな（住民、事業者、行政）で推進する拠点として、住民の方々の多様なニーズに対応できる多彩な事業・取り組みを展開するとともに、誰もが使いやすく、親しみやすい施設として機能の充実を図っています。

■ 丹波の森公苑がめざすもの（役割・機能）

生活創造・地域づくりの広域拠点、相談・助言、情報収集・発信、学習機会提供・ネットワーク化支援
協働事業企画実施、活動支援機関の連携促進

1 研究員・アドバイザーなどが暮らしや活動を応援

<p>■丹波の森研究所主任研究員、特任研究員</p> <p>環境保全や人づくり、実践活動グループ等の取り組みに対し助言する等地域住民の調査研究活動を応援します。</p>	<p>■森づくり活動アドバイザー</p> <p>親しめる森づくりや花いっぱい運動を支援し、緑豊かな丹波の森づくりを応援します。</p>
<p>■生活情報活動アドバイザー</p> <p>生活創造活動の相談、消費生活に関する啓発などを行い、地域住民の安全な暮らしを支援します。</p>	<p>■生活創造活動支援スタッフ</p> <p>地域の生活創造活動グループの情報発信や活動を支援します。</p>
<p>■展示・企画スタッフ</p> <p>展覧会の企画やギャラリー等での展示の機会を提供するなど、住民の芸術文化活動を応援します。</p>	<p>■芸術スタッフ</p> <p>芸術を愛する人たちの創作活動を支援し、芸術家と住民との交流を進めます。</p>

2 その他

- 会議室、ホール、多目的ルーム、里山スクエア
- 展示ギャラリー、グループ活動コーナー、子ども室
- スポーツ施設（グラウンド、テニスコート）、里山、親水河川、芝生広場、駐車場

展示ギャラリーのご案内（1階）

あなたの作品 展示してみませんか？

丹波の森公苑正面の玄関を入ると、左手に展示ギャラリーがあります。

このコーナーは絵画や写真などの発表スペースとして、無料で開放しています（営利目的のものを除く）。

広報などのサポートもいたしますので、ぜひご利用ください。

- 利用期間 搬入出を含む12日間以内（休苑日を除く）
- お申込み・お問合せ 丹波の森公苑1階 事業推進部 文化振興課（0795-72-5170）まで

利用できる日及び時間

- 休園日を除く日の午前9時～午後10時（受付時間 午前9時～午後5時）

展示ギャラリーの利用は、午前9時～午後5時

受付期間：利用の1年前の初日から5日前まで

受付時間：午前9時～午後5時

生活創造活動グループサポート制度のご案内

- ご利用特典
 - 【無料で利用できる施設と備品】
グループ活動コーナー（2階）、展示ギャラリー、子ども室、パンフレット台（活動情報紙配布用）
 - 【有料で利用できる備品】
コピー機（有料1枚10円 紙代込み）、印刷機（有料製版30円/枚、印刷1円/枚、紙は持参）
- 対象グループ 丹波地域に活動拠点を置き「消費生活」「芸術文化」「環境・資源」「健康・福祉」「家庭」「地域づくり」などの丹波地域ビジョン実現に向けて取り組んでいるグループです。
* 政治・宗教活動・営利目的など、サポート制度の目的になじまないグループは除きます。
- お申込み・お問合せ 丹波の森公苑（0795-72-2127）まで

楽しみましょう～森遊び～

- 里山散策 四季折々の自然にふれながら、自然観察、バードウォッチング、ハイキングが楽しめます。
- お問合せ 丹波の森公園 1階 事業推進部 森づくり課 (0795-72-5165) まで

丹波の森公園 里山遊びマップ

丹波の森公園にすむ動物

イノシシ、ホンドリス、ノウサキ、アケスズミ、キツネ、タヌキ、テン、イタチ、アナグマ、ハクビシン、ニホンジカ

東頂上377m

西頂上360m

海抜134m

U ヲイヨシノ

T シューベイト植物

S トチノキ

R テーゲマツ

Q タイゼンボク

P ヤマボウシ

O 夏のケヤキ

M 水田

N 小川

さんさくの道

さんぼの道

かんさつの道

ながめの道

散策道には3カ所の警報防止のゲートがありますが、自由に入ることができます。適用後は必ずゲートを閉めてください。

森公園の昆虫

危険な生き物

里山のおすすめ散策コース

「里山遊びマップ」を見ながら、里山散策に出かけましょう。
丹波の森公苑の里山には、レベルに合わせて歩けるよ
次の4種類のコースを用意しています。

さんさくの道 (だれでも向きコース)

A：三原池を回るコース (約10分)

※池には入らないように注意しましょう

三原池には、一年を通してマガモなどの水鳥が見られます。岸辺には抽水植物のガマが育ち、特定外来生物のウシガエルがすみ、大きなオタマジャクシも見られます。夏から秋にかけては水面にヒツジグサ(スイレン科)が白い花を咲かせ、秋には池の周りがススキで覆われます。

B：ドンダリの森から柏原住民センター方面を周遊するコース (約20分)

ドンダリの森には10種類のドンダリがあり、秋には多くの子どもたちが拾いにやってきます。このエリアにはミニ水田や小川があり、水辺の小動物がすんでいます。そして、かつて茅葺き屋根の材料となった、「オギ」「ヨシ(アシ)」「ススキ」などイネ科のよく似た3種類がそろって見られます。

C：ツツジ・ササユリコース (約30分)

⑩→⑨→⑭→①

2つの倉庫の裏を通るコースです。ヤマザクラ、ウツミズザクラ、ガマズミ、コバノミツバツツジ、モチツツジ、ヤマツツジ、ササユリ、アベマキ(ドンダリ)、サルトリイバラ、ヤブコウジ(十苺)、フユイチゴなど、四季を通していろいろな草木を見ることができます。

さんぼの道 (約1時間)

①→②→③→④→⑤

入り口①からはゆるやかな上り坂。③の近くの池(三原池)には、スイレンの一種、ヒツジグサが浮かんでいます。花期は初夏から晩秋まで。花弁が10ほどの美しい白い花が水面に映る姿を楽しめます。水鳥の姿が見られるときも!

⑤→⑥→⑦→⑧

ゆっくりと下る道すがら、初夏にはヒノキ林の木漏れ日の中、桃色のタニウツギを見ることができます。また秋にはモミジやクスギの紅葉がきれいです。⑥～⑦周辺の谷川をわたる時はキイチゴにも注目。自然の甘酸っぱさを楽しめます。

⑧→⑭→⑨→⑩

なだらかな山道を下り、ふもとを目指します。春先にはヤマツツジ、モチツツジの群生が里山を彩り、初夏にはササユリの群生を見ることができます。

かんさつの道 (約2時間)

⑱→⑲→⑳→㉑→④→⑤→⑥

⑱から背の高いスギ、ヒノキの里山に入ります。この林は人が植林したものです。⑲の手前からは木の葉を踏む足音が変わったのに気づきましたか。コナラ、アベマキといった落葉樹の林に切り替わり、林中の明るさも変わってきます。鳥の声はどちらの方が多いでしょうか。⑤周辺にはホオノキがあり、大きい葉がたくさん落ちているのを見つけてみましょう。

⑥→⑱→⑲→⑳→㉑→⑤→⑥

展望台からの下り道はコバノミツバツツジでいっぱい。かつてヒノキを伐採したことからは今は明るい落葉樹の林に。⑱で下山口に出ます。

展望台→⑭→⑬→⑫→⑪→⑨→⑩

展望台からの下り道はコバノミツバツツジでいっぱい。かつてヒノキを伐採したことからは今は明るい落葉樹の林に。⑱で下山口に出ます。

ながめの道 (約4時間)

⑱→⑲→⑳ 西頂上

⑱から西頂上を目指します。⑲にゲートがあり、それを抜けて起伏が多い道を進みます。道は自然地形のまま、一人しか通れないほど狭く、岩場もあるので注意してください。⑲からは眼下に氷上盆地が広がる眺望が楽しめます。

㉒ 西頂上→㉓ 東頂上

道は山の尾根部にあり、なだらかです。眺望を楽しみながら歩きましょう。㉒の手前にはヤマザクラ、ヤシャブシの大木を見つけられます。尾根の反対側の斜面は林相が異なり、背の低いアカマツが多く生えています。

㉓ 東頂上→⑱→⑲→⑳→㉑

東頂上からはとても急な下り道です。足下がとても滑りやすいので、設置してあるロープを伝って降りましょう。⑱には再びゲートがあり、ここを抜けると展望台です。その後は⑱～⑲→⑳となだらかな道を、脚をクールダウンさせながら下りましょう。

丹波の森公苑 里山の動植物

森公苑には、たくさんの木々や草花が生育し、動物が生息しています。四季折々に美しい花を咲かせたり、おいしい実をつけます。はなやかなチョウなども見られます。里山は私たちの心を癒してくれます。里山で自然とふれあいましょう。

春



シダレザクラ



夏



ササユリ



秋



イチョウ



冬



フユイチゴ



野鳥



水辺の生き物



丹波の森公苑のドングリ

森公苑には、植えたものを含めて12種類のドングリがあります。いろいろな形や大きさのドングリを探しましょう。



(公財) 兵庫丹波の森協会の設立

1 設立趣旨

丹波地域の自然環境を守り育て、緑を基軸とした「人と自然と文化」の調和した丹波の森づくりを推進するため、以下の事業を実施する組織として設立されました。

- 1 自然環境の保全及び緑化の推進に関する事業
- 2 自然とのふれあいに関する事業
- 3 地域文化の保存・継承及び創造・育成に関する事業
- 4 丹波の森づくりの調査研究及び普及啓発に関する事業
- 5 丹波の森づくりを支援するための公の施設の管理運営及びこれに関する事業の受託
- 6 その他この法人の目的を達成するために必要な事業

2 沿革

- ・昭和63年11月16日 丹波の森構想を地域住民の総意で推進するための組織として「丹波の森協会（任意団体）」が発足
- ・平成2年2月1日 兵庫県知事から「財団法人 丹波の森協会（公益法人）」の設立を認可
- ・平成8年4月1日 県立丹波の森公苑の管理運営を受託
- ・平成13年10月1日 兵庫県からささやまの森公園の事業を受託
- ・平成18年4月1日 財団法人 兵庫丹波の森協会に名称を変更
- 同 兵庫県から丹波の森公苑の指定管理者に指定
- 同 篠山市から、ささやまの森公園（園地管理を除く）の管理運営を受託
- ・平成21年4月1日 兵庫県から丹波の森公苑及び丹波年輪の里の指定管理者に指定
- ・平成23年4月1日 兵庫県から丹波並木道中央公園の指定管理者に（財）兵庫県園芸・公園協会とともに指定
- ・平成24年3月26日 兵庫県指令文第3114号-1により公益財団法人として認定
- ・平成24年4月1日 公益財団法人兵庫丹波の森協会に名称変更
- 同 兵庫県から丹波の森公苑、丹波年輪の里及びささやまの森公園の指定管理者に指定
- ・平成27年4月1日 兵庫県から丹波の森公苑、丹波年輪の里及びささやまの森公園の指定管理者に指定
- ・平成28年4月1日 兵庫県から丹波並木道中央公園の指定管理者に（公財）兵庫県園芸・公園協会とともに指定
- ・平成30年4月1日 兵庫県から丹波の森公苑、丹波年輪の里及びささやまの森公園の指定管理者に指定
- ・令和3年4月1日 兵庫県から丹波の森公苑、丹波年輪の里及びささやまの森公園の指定管理者に指定
- 兵庫県から丹波並木道中央公園の指定管理者に（公財）兵庫県園芸・公園協会とともに指定
- ・令和6年4月1日 兵庫県から指定管理者に丹波の森公苑が非公募で指定（1年間）、ささやまの森公園が非公募で指定（令和6年-令和8年）、及び丹波年輪の里が公募で新たに指定（令和6年-令和10年）

丹波の森公苑の設置

1 設置の趣旨

文化会館や生活科学センター、県民局で、それぞれ展開してきた文化や消費生活、地域づくりなどの活動を一体化し、機能を一層充実・発展させた生活創造センターの第1号として、また、県民が地域や世代を越えて、主体的に学習し、交流し、活動する全県的・基幹的野外CSR施設の第1号として設置された施設であり、各圏域の地域づくり活動の広域拠点として、身近な活動を支え、活動の進展を支援していくとともに、圏域全体で取り組むべき県民と行政の協働事業を企画・提案し、地域力や文化力豊かな地域づくりを推進していきます。

2 沿革

- ・平成 8年 4月 1日 兵庫県立丹波の森公苑の設置及び管理に関する条例（平成8年兵庫県条例第6号）により、氷上郡柏原町柏原5600番地に設置
兵庫県立丹波の森公苑の管理運営を財団法人丹波の森協会に委託
- ・平成 8年 4月29日 県立丹波の森公苑開園
- ・平成 9年 7月 6日 多目的グラウンド、テニスコート及びクラブハウスの供用開始
- ・平成18年 4月 1日 財団法人兵庫丹波の森協会が丹波の森公苑の指定管理者となる
（平成18年度～平成20年度）
- ・平成20年 4月 1日 兵庫県立丹波の森公苑の設置及び管理に関する条例（平成8年兵庫県条例第6号）を廃止し、各生活創造センター及び拠点施設を兵庫県立生活創造センターの設置及び管理に関する条例（平成20年兵庫県条例第8号）により一本化
- ・平成21年 4月 1日 財団法人兵庫丹波の森協会が丹波の森公苑の指定管理者となる
（平成21年度～平成23年度）
- ・平成24年 4月 1日 公益財団法人兵庫丹波の森協会が丹波の森公苑の指定管理者となる
（平成24年度～平成26年度）
- ・平成27年 4月 1日 公益財団法人兵庫丹波の森協会が丹波の森公苑の指定管理者となる
（平成27年度～平成29年度）
- ・平成30年 4月 1日 公益財団法人兵庫丹波の森協会が丹波の森公苑の指定管理者となる
（平成30年度～令和2年度）
- ・令和 3年 4月 1日 公益財団法人兵庫丹波の森協会が丹波の森公苑の指定管理者となる
（令和3年度～令和5年度）
- ・令和 6年 4月 1日 公益財団法人兵庫丹波の森協会が丹波の森公苑の指定管理者となる
（令和6年度）

施設の概要

丹波の森公苑の概要

(1) 敷地面積 359,395.99㎡

(2) 建物面積 延5,953.74㎡

建物の内訳

名称	建物面積(㎡)	内容
管理情報棟	1,069.33	事務室、展示ギャラリー、グループ活動コーナー
研修創作棟	1,142.36	多目的ルーム、創作工房、和室、セミナー室、会議室1、会議室2、会議室3
渡り廊下	53.28	
プロパン庫	5.16	
ホール	2,996.26	ホール(固定席685席、車椅子席10席、親子席10席(定員705名))、練習室兼楽屋、楽屋A、楽屋B等
小計	5,266.39	
里山スクエア	210.28	コワーキングスタジオ、キッチンスタジオ
クラブハウス	252.00	更衣室、シャワー室、トイレ、会議室、事務室
倉庫棟	225.07	倉庫(6)
小計	687.35	
合計	5,953.74	

屋外施設

多目的グラウンド	21,000㎡
テニスコート	人工芝コート8面
その他	里山、散策路、主幹園路、親水河川、イベント広場、駐車場

施設案内図

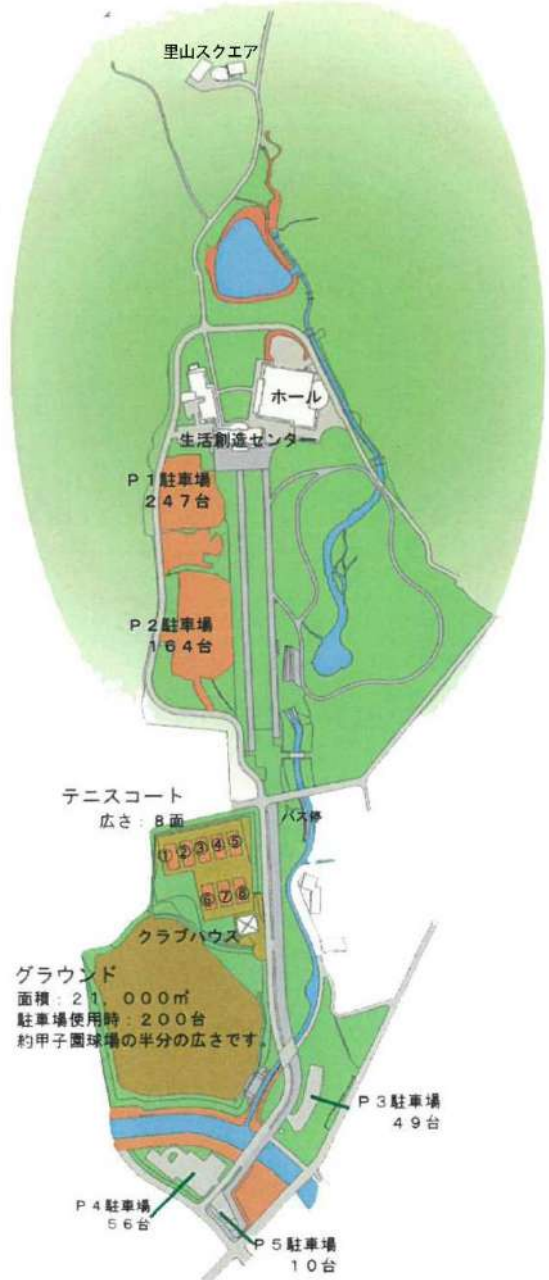
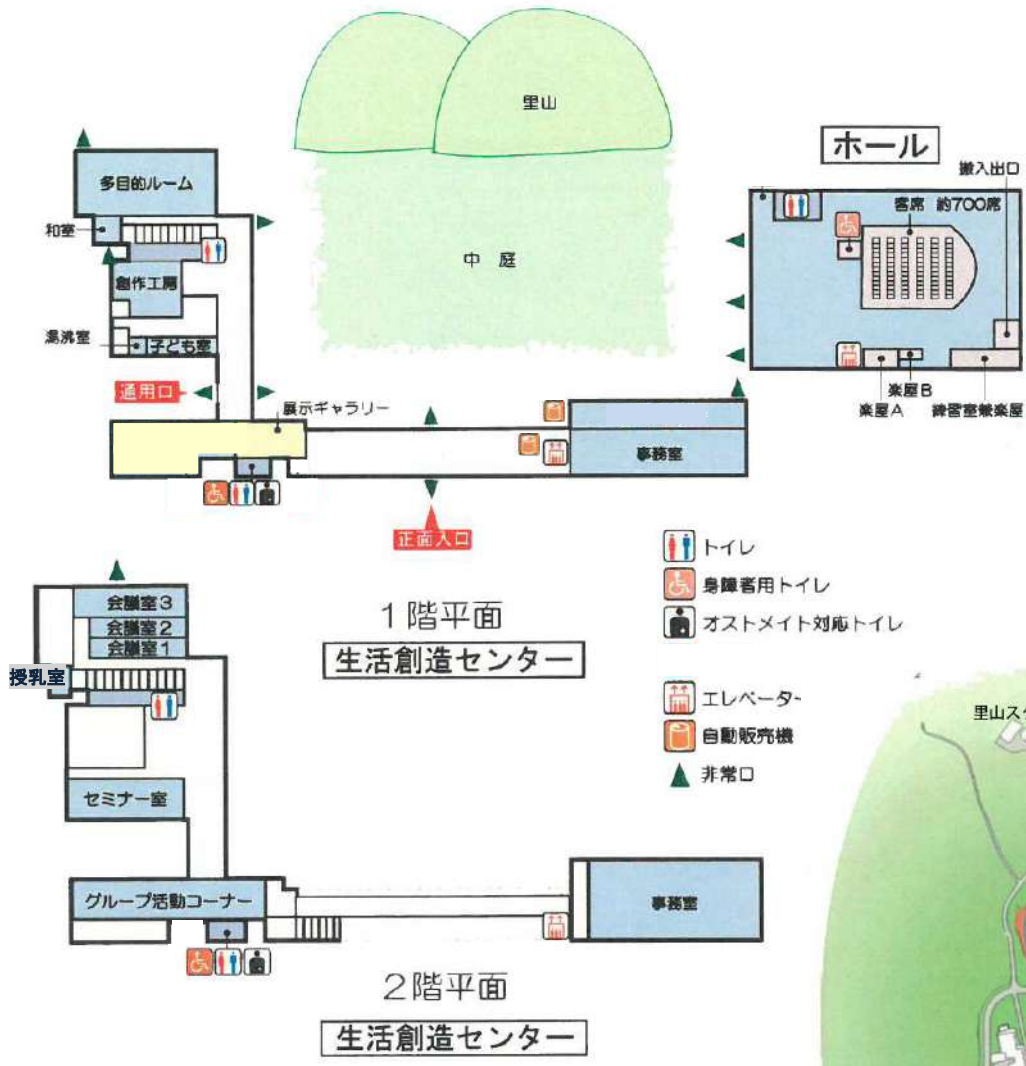

利用者の推移

令和6年度の利用者数

施設使用料対応入苑者数	68,467人
推計入苑者数(参考)	98,594人
計	167,061人

平成8年度から令和6年度までの累計

6,654,330人

組織と職員

令和7年3月31日現在

(1) 組織図

(公財)兵庫丹波の森協会組織図 (太枠は役員)

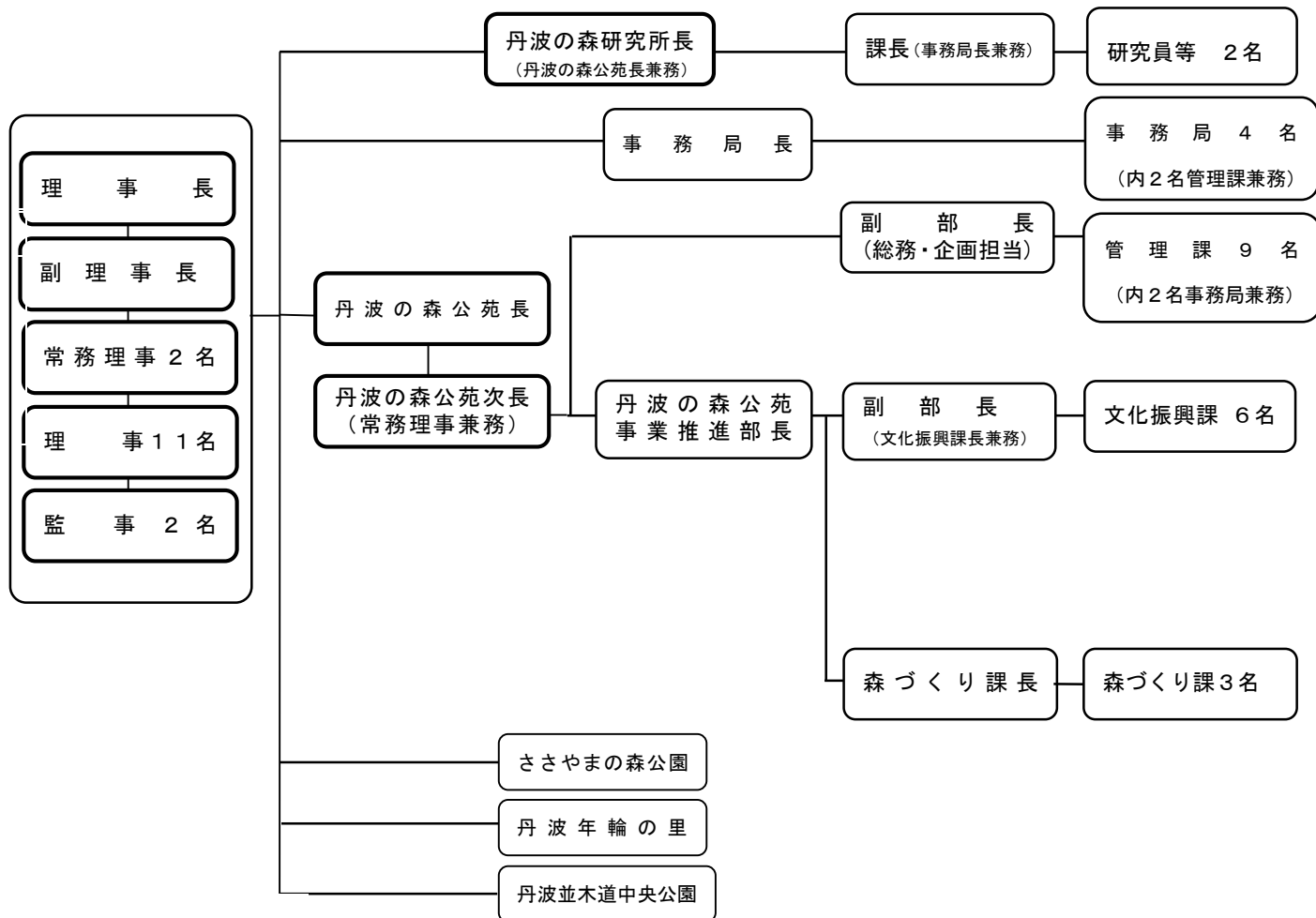

(2) 職員数

(単位：人)

区分	事務職	小計	非常勤嘱託員等	小計	合計
丹波の森研究所			研究員 2	2	2
協会事務局	2	2	企画調査事務嘱託員 1	1	3
丹波の森公苑	12	12	生活情報活動アドバイザー 1 生活創造活動支援スタッフ 1 森づくり活動アドバイザー 2 芸術スタッフ 1 展示・企画スタッフ 1 管理事務嘱託員 2	8	20

■ 丹波の森公苑、丹波の森公苑長及び同次長は役員等が兼務

■ 丹波の森研究所長は丹波の森公苑長が、丹波の森研究所課長は協会事務局長が兼務

(3) 職員配置

[事務局]

事務局長	足立 良二
事務局総務課長	(西原副部長兼務)
事務嘱託員	荻野 朋子
事務嘱託員	谷口 加寿子
主 査	(岡田主査兼務)
副 主 任	(渡邊副主任兼務)

丹波の森研究所

丹波の森研究所長	(角野公苑長兼務)
丹波の森研究所課長	(足立事務局長兼務)
主任研究員	門上 保雄
特任研究員	上甫木 昭春

[丹波の森公苑]

公 苑 長	(角野理事兼務)
次 長	(芦田常務理事兼務)
事業推進部長	秋山 保浩
副部長(総務企画担当)	西原 富美子
事業推進部副部長	細見 秀和

事業推進部文化振興課

課 長	(細見副部長兼務)
森づくり活動専門員(文化担当)	田畑 吉三
森づくり活動専門員(文化担当)	中村 基生
森づくり活動専門員(文化担当)	石田 篤志
森づくり活動専門員(文化担当)	荻野 圭裕
展示・企画スタッフ	河津 知佳
芸術スタッフ	酒井 寿男

総務企画担当(管理課)

課 長	(西原副部長兼務)
主 査	岡田 智恵
副 主 任	渡邊 茉央
職 員	(荻野事務嘱託員兼務)
職 員	(谷口事務嘱託員兼務)
生活情報活動アドバイザー	西山 和
生活創造活動支援スタッフ	岸本 美鈴
管理事務嘱託員	吉田 正二
管理事務嘱託員	石井 和義
日々雇用職員	田中 幸子

事業推進部森づくり

課 長	中原 康弘
森づくり活動専門員	山口 滋唯
森づくり活動アドバイザー	藤本 利一
森づくり活動アドバイザー	角谷 慶治

丹波年輪の里

- ・ 実施事業一覧
- ・ 施設利用一覧
- ・ 運営協議会運営委員及び関係者名簿
- ・ 沿革
- ・ 施設の概要
- ・ 組織と職員

丹波年輪の里実施事業一覧表

令和6年4月1日～令和7年3月31日

担当	事業名	実施日又は期間	内容	実施回数	募集人数	応募者数	延べ参加者数	主な参加世代
丹波年輪の里	平日グラウンドゴルフ	通年	芝生広場を活用し全2コース、また、平坦ではなく起伏に富んだコースとして人気があります	-			2,372名	60代～80代
丹波年輪の里	木工クラフトの指導	通年	木工クラフトの創造・創作活動の拠点として、木とのふれあいの中で、物づくりの楽しさを伝えるとともに、「暮らしの中に木を取り入れる」ことをねらいとして木の普及振興に努めています	6回			団体28 890名 個人 2,630名	全世代
丹波年輪の里	木育活動	通年	子どもたちに木のぬくもりを感じてもらうため、市内在住の木工作家のビー玉を使った木のおもちゃを配置	-			利用人員 15,720人	未就学児
丹波年輪の里	特別工作教室Work Shop (火曜日チーム)	上期月2回	木工教室以外の自主制作の教室 道具の使い方やメンテナンスからサポート。受講者の自主性で進める教室	12回	11名	11名	136名	40代～70代
丹波年輪の里	特別工作教室Work Shop (水曜日チーム)	上期月2回	木工教室以外の自主制作の教室 道具の使い方やメンテナンスからサポート。受講者の自主性で進める教室	12回	12名	12名	104名	40代～70代
丹波年輪の里	特別工作教室Work Shop (火曜日チーム)	下期月2回	生活の中に木を取り入れる“を旨として、糸鋸教室やスプーンなどを始めとする木工の基本工作を体験できる手軽な内容を多く企画しました	12回	13名	13名	123名	40代～70代
丹波年輪の里	特別工作教室Work Shop (水曜日チーム)	下期月2回	生活の中に木を取り入れる“を旨として、糸鋸教室やスプーンなどを始めとする木工の基本工作を体験できる手軽な内容を多く企画しました	12回	14名	14名	119名	40代～70代
丹波年輪の里	特別工作教室焼きペン教室	上期月2回	板材や木工作品に焼きペンを使って絵や模様を描くウッドバーニングの体験教室	12回	10名	10名	106名	50代～70代
丹波年輪の里	特別工作教室焼きペン教室	下期月2回	板材や木工作品に焼きペンを使って絵や模様を描くウッドバーニングの体験教室	12回	10名	10名	99名	50代～70代
丹波年輪の里	特別工作教室刃研ぎ學	偶数月1回	すべての刃物研ぎをわかりやすく実践を踏まえて体験する教室(偶数月開催)	6回	12名	10名	44名	50代～70代
丹波年輪の里	特別工作教室カトラリーの制作	4月6日	カレースプーンをつくる	1回	10名	10名	10名	30代～70代
丹波年輪の里	特別工作教室 糸鋸教室「鯉のぼり」	4月13日	糸鋸を使って鯉のぼり飾りを作る教室	1回	5名	5名	5名	30代～70代
丹波年輪の里	特別工作教室カトラリーの制作	4月14日	カレースプーンをつくる	1回	9名	9名	10名	30代～70代
丹波年輪の里	特別工作教室カトラリーの制作	4月24日	カレースプーンをつくる	1回	10名	8名	8名	30代～70代
丹波年輪の里	ゴールデンウィークフェスタ2024	4月27日～5月5日	私のクラフト作品展、水彩画展、小鳥のバードカービング展・プチ体験、フリーマーケット、積木で遊ぼう、端材で遊ぼう、竹とんぼづくり、ツリーイング体験	9日			約13,000名	全世代
丹波年輪の里	ウッドワーカーズクラフト	4月27日～28日	木工に特化したクラフトイベントで、39人の木工作家の展示販売会を繰り広げるの芝生広場で開催	2日			4,332名	30代～70代
丹波年輪の里	座(すわ)っ展(てん)2024 -丹波で坐る・木の椅子-	4月27日～5月5日	丹波近郊で活躍する木工作家による木の椅子展17名の作家の35脚椅子が並び、来場者実際に座って木のぬくもりと木の椅子の良さを味わっていただく展示会	9日			来場者数 1,390名	全世代
丹波年輪の里	特別工作教室 GW親子工作教室 小さな木のロボット	5月4日	手のひらサイズの木のロボットづくり	1回	-	5名	5名	20代～40代
丹波年輪の里	特別工作教室GW親子工作教室 小さな木のロボット	5月5日	手のひらサイズの木のロボットづくり	1回	-	1名	1名	20代～40代
丹波年輪の里	特別工作教室木工基礎講座座26期	5月9日～6月13日	課題：スツール ほぞ組など木工の基礎加工を学ぶ	6回	10名	4名	17名	40代～70代
丹波年輪の里	特別工作教室 こんにははロクロさん	5月12日	足踏みロクロを使って、コマを制作	1回	10名	5名	5名	30代～70代
丹波年輪の里	特別工作教室 こんにははロクロさん	5月14日	足踏みロクロを使って、コマを制作	1回	10名	4名	4名	30代～70代
丹波年輪の里	木育活動西宮市立夙川幼稚園	5月14日	主に阪神間の認定こども園の児童・幼児対象に、木のおもちゃの貸出し、木の話、ワークショップなどの木育活動	1回	-	-	36名	未就学児
丹波年輪の里	特別工作教室彫刻刀で木工作	5月17日	木を素材に何か物作りを始めたい方彫刻刀を使って小物を作る教室	1回	10名	6名	6名	30代～70代
丹波年輪の里	特別工作教室曲げ木シリーズ	5月18日、25日	オーバルミニクロック	2回	10名	9名	18名	30代～70代
丹波年輪の里	木育活動西宮市立高木幼稚園	5月21日	主に阪神間の認定こども園の児童・幼児対象に、木のおもちゃの貸出し、木の話、ワークショップなどの木育活動	1回	-	-	62名	未就学児
丹波年輪の里	木育活動認定こども園ふたば	5月29日	主に阪神間の認定こども園の児童・幼児対象に、木のおもちゃの貸出し、木の話、ワークショップなどの木育活動	1回	-	-	86名	未就学児
丹波年輪の里	木育活動西宮市立春風幼稚園	5月31日	主に阪神間の認定こども園の児童・幼児対象に、木のおもちゃの貸出し、木の話、ワークショップなどの木育活動	1回	-	-	31名	未就学児
丹波年輪の里	木育活動西宮市立子育て総合センター付属あおぞら幼稚園	6月4日	主に阪神間の認定こども園の児童・幼児対象に、木のおもちゃの貸出し、木の話、ワークショップなどの木育活動	1回	-	-	20名	未就学児
丹波年輪の里	丹波年輪の里杯グラウンドゴルフ大会	6月5日	芝生広場を活用し、グラウンドゴルフ愛好者を対象に相互の交流と健康づくりのため、年4回の大会を開催	1回	192名	148名	-	60代～80代
丹波年輪の里	木育活動尼崎市立竹谷幼稚園	6月12日	主に阪神間の認定こども園の児童・幼児対象に、木のおもちゃの貸出し、木の話、ワークショップなどの木育活動	1回	-	-	18名	未就学児
丹波年輪の里	特別工作教室ドールハウスNo2	6月16日、 23日、30日	糸鋸・トリマーなどの電動工具を使って工作する教室	3回	8名	8名	22名	30代～70代
丹波年輪の里	木育活動認定こども園さちよ	6月18日	主に阪神間の認定こども園の児童・幼児対象に、木のおもちゃの貸出し、木の話、ワークショップなどの木育活動	1回	-	-	51名	未就学児

丹波年輪の里実施事業一覧表

令和6年4月1日～令和7年3月31日

担当	事業名	実施日又は期間	内容	実施回数	募集人数	応募者数	延べ参加者数	主な参加世代
丹波年輪の里	木育活動尼崎市立小園幼稚園	6月19日	主に阪神間の認定こども園の児童・幼児対象に、木のおもちゃの貸出し、木の話、ワークショップなどの木育活動	1回	-	-	40名	未就学児
丹波年輪の里	特別工作教室 焼きペン教室 1日体験教室	6月22日	ミニアチュールに挑戦。ちよこつと体験してみたい方のために、1日で完結する教室	1回	10名	10名	10名	30代～70代
丹波年輪の里	木育活動尼崎市立武庫幼稚園	6月26日	主に阪神間の認定こども園の児童・幼児対象に、木のおもちゃの貸出し、木の話、ワークショップなどの木育活動	1回	-	-	39名	未就学児
丹波年輪の里	木育活動認定こども園いくさと	7月2日	主に阪神間の認定こども園の児童・幼児対象に、木のおもちゃの貸出し、木の話、ワークショップなどの木育活動	1回	-	-	44名	未就学児
丹波年輪の里	木育活動尼崎市立園田幼稚園	7月3日	主に阪神間の認定こども園の児童・幼児対象に、木のおもちゃの貸出し、木の話、ワークショップなどの木育活動	1回	-	-	41名	未就学児
丹波年輪の里	特別工作教室彫刻刀で木工作	7月5日、12日	木を素材に何か物作りを始めたい方彫刻刀を使って小物を作る教室	2回	10名	5名	10名	30代～70代
丹波年輪の里	木育活動丹波市立植野記念美術館	7月7日	主に阪神間の認定こども園の児童・幼児対象に、木のおもちゃの貸出し、木の話、ワークショップなどの木育活動 イベント名「きて・みて・あそんで！うえびでたなばたピクニック」	1回	-	-	88名	未就学児
丹波年輪の里	木育活動丹波市立北小学校 2年生親子活動	7月7日	主に阪神間の認定こども園の児童・幼児対象に、木のおもちゃの貸出し、木の話、ワークショップなどの木育活動	1回	-	-	32名	小学2年生 保護者
丹波年輪の里	木育活動尼崎市立立花幼稚園	7月9日	主に阪神間の認定こども園の児童・幼児対象に、木のおもちゃの貸出し、木の話、ワークショップなどの木育活動	1回	-	-	45名	未就学児
丹波年輪の里	木育活動認定こども園あおがき	7月11日	主に阪神間の認定こども園の児童・幼児対象に、木のおもちゃの貸出し、木の話、ワークショップなどの木育活動	1回	-	-	24名	未就学児
丹波年輪の里	木育活動尼崎市立塚口幼稚園	7月17日	主に阪神間の認定こども園の児童・幼児対象に、木のおもちゃの貸出し、木の話、ワークショップなどの木育活動	1回	-	-	73名	未就学児
丹波年輪の里	木育活動神戸市立 玉津児童館	7月19日	主に阪神間の認定こども園の児童・幼児対象に、木のおもちゃの貸出し、木の話、ワークショップなどの木育活動	1回	-	-	46名	小学年生
丹波年輪の里	特別工作教室Slope toy	7月25日、8月1日	坂をカタカタと下るニワトリの親子のおもちゃを制作	2回	10名	9名	17名	30代～70代
丹波年輪の里	木育活動木のおもちゃで遊ぼう (加古川流域「木育」推進大作戦)加東農林事務所	7月26日	主に阪神間の認定こども園の児童・幼児対象に、木のおもちゃの貸出し、木の話、ワークショップなどの木育活動	1回	-	-	160名	未就学児
丹波年輪の里	木育活動丹波市小学校園工 科担当者研修会	7月26日	「初めて木工の道具を手にする児童への指導」という設定でリユールシロホンの製作。 のこぎり、きり、かなづちの扱い方、補助具の利用、児童が躓きやすい点などの説明	1回	-	-	22名	丹波市小 学校園工 科担当者
丹波年輪の里	特別工作教室夏休み親子工作教室	7月28日	ハンベルマンをつくろう	1回	9名	11名	11名	30代～70代
丹波年輪の里	木育活動青垣アフタースクール かえで	7月31日	主に阪神間の認定こども園の児童・幼児対象に、木のおもちゃの貸出し、木の話、ワークショップなどの木育活動	1回	-	-	80名	小学生
丹波年輪の里	木育活動木のおもちゃで遊ぼう (加古川流域「木育」推進大作戦)加東農林事務所	8月16日	主に阪神間の認定こども園の児童・幼児対象に、木のおもちゃの貸出し、木の話、ワークショップなどの木育活動	1回	-	-	100名	未就学児 大人
丹波年輪の里	木育活動木のおもちゃで遊ぼう (加古川流域「木育」推進大作戦)加東農林事務所	8月17日	主に阪神間の認定こども園の児童・幼児対象に、木のおもちゃの貸出し、木の話、ワークショップなどの木育活動	1回	-	-	100名	未就学児 大人
丹波年輪の里	木育活動丹波の魅力ワーク ショップ	8月21日	主に阪神間の認定こども園の児童・幼児対象に、木のおもちゃの貸出し、木の話、ワークショップなどの木育活動	1回	-	-	20名	小学生
丹波年輪の里	木育活動ひょうご都市農業支 援センターイベント(阪神 農林事務所 企画)	8月25日	主に阪神間の認定こども園の児童・幼児対象に、木のおもちゃの貸出し、木の話、ワークショップなどの木育活動	1回	-	-	126名	未就学児 大人
丹波年輪の里	特別工作教室夏休み親子工作教室	8月25日 (午前)	えんぴつ作り体験	1回	10名	5名	5名	30代～70代
丹波年輪の里	特別工作教室夏休み親子工作教室	8月25日 (午後)	えんぴつ作り体験	1回	10名	4名	4名	30代～70代
丹波年輪の里	丹波年輪の里杯グランドゴルフ 大会	9月3日	芝生広場を活用し、グランドゴルフ愛好者を対象に相互の交流と健康づくりのため、年4回の大会を開催 3月は中止	1回	192名	107名	-	60代～80代
丹波年輪の里	第36回丹波の森ウッドクラフ ト展(木のおもちゃ大賞展)	展示期間 一般の部9/7～9/22 ジュニアの部10/12～ 10/27	「遊び・戯れ・木のぬくもり」をキャッチフレーズに、自作の木で作ったおもちゃを募集 昭和63年の施設開所以来継続中の事業で、今回のテーマは「バランス」、グランプリは文部科学大臣賞	1回	-	-	-	全世代
丹波年輪の里	特別工作教室カトラリーの制作	9月8日	杓文字をつくる	1回	10名	4名	4名	30代～70代
丹波年輪の里	木育活動神戸市立尻池保育所	9月11日	主に阪神間の認定こども園の児童・幼児対象に、木のおもちゃの貸出し、木の話、ワークショップなどの木育活動	1回	-	-	16名	未就学児
丹波年輪の里	木育活動神戸市立 駒栄保育所	9月11日	主に阪神間の認定こども園の児童・幼児対象に、木のおもちゃの貸出し、木の話、ワークショップなどの木育活動	1回	-	-	18名	未就学児
丹波年輪の里	木育活動神戸市立たから保育所	9月11日	主に阪神間の認定こども園の児童・幼児対象に、木のおもちゃの貸出し、木の話、ワークショップなどの木育活動	1回	-	-	18名	未就学児
丹波年輪の里	特別工作教室カトラリーの制作	9月12日	杓文字をつくる	1回	10名	11名	11名	30代～70代
丹波年輪の里	特別工作教室カトラリーの制作	9月22日	杓文字をつくる	1回	10名	11名	11名	30代～70代
丹波年輪の里	木育活動ささやま子育てふれ あいセンター	9月26日	主に阪神間の認定こども園の児童・幼児対象に、木のおもちゃの貸出し、木の話、ワークショップなどの木育活動	1回	-	-	42名	未就学児 保護者
丹波年輪の里	木育活動POLTO	9月28日	主に阪神間の認定こども園の児童・幼児対象に、木のおもちゃの貸出し、木の話、ワークショップなどの木育活動	1回	-	-	116名	未就学児 小学生
丹波年輪の里	特別工作教室地紋彫り	10月3日	幾何学模様を彫り込む技法「地紋彫り」を施した香皿を制作する教室	1回	10名	10名	10名	30代～70代

丹波年輪の里実施事業一覧表

令和6年4月1日～令和7年3月31日

担当	事業名	実施日又は期間	内容	実施回数	募集人数	応募者数	延べ参加者数	主な参加世代
丹波年輪の里	緑の中のコンサート	10月6日	緑いっぱい自然あふれる苑内で、音楽を通して来苑者の皆さんに癒やしと安らぎの時間を過ごしていただくために開催しました	1回	-	-	約300名	全世代
丹波年輪の里	特別工作教室漆塗り教室	10月6日、13日、20日	漆塗りの工程と座学を学び、自身が作った木地に漆を塗ることができる教室	3回	10名	10名	24名	30代～70代
丹波年輪の里	木育活動丹波篠山市立たき認定こども園	10月9日	主に阪神間の認定こども園の児童・幼児対象に、木のおもちゃの貸出し、木の話、ワークショップなどの木育活動	1回	-	-	32名	未就学児
丹波年輪の里	木育活動芦屋市立西山幼稚園	10月11日	主に阪神間の認定こども園の児童・幼児対象に、木のおもちゃの貸出し、木の話、ワークショップなどの木育活動	1回	-	-	28名	未就学児
丹波年輪の里	特別工作教室地紋彫り	10月14日	幾何学模様を彫り込む技法「地紋彫り」を施した香皿を制作する教室	1回	10名	5名	5名	30代～70代
丹波年輪の里	木育活動丹波篠山市立八上幼稚園	10月16日	主に阪神間の認定こども園の児童・幼児対象に、木のおもちゃの貸出し、木の話、ワークショップなどの木育活動	1回	-	-	20名	未就学児
丹波年輪の里	木育活動芦屋市立小槌幼稚園	10月22日	主に阪神間の認定こども園の児童・幼児対象に、木のおもちゃの貸出し、木の話、ワークショップなどの木育活動	1回	-	-	19名	未就学児
丹波年輪の里	木育活動丹波篠山市立たまみず幼稚園	10月23日	主に阪神間の認定こども園の児童・幼児対象に、木のおもちゃの貸出し、木の話、ワークショップなどの木育活動	1回	-	-	11名	未就学児
丹波年輪の里	木育活動丹波市立崇広小学校	10月24日	主に阪神間の認定こども園の児童・幼児対象に、木のおもちゃの貸出し、木の話、ワークショップなどの木育活動	1回	-	-	65名	小学生
丹波年輪の里	木育活動芦屋市立潮見幼稚園	10月29日	主に阪神間の認定こども園の児童・幼児対象に、木のおもちゃの貸出し、木の話、ワークショップなどの木育活動	1回	-	-	27名	未就学児保護者
丹波年輪の里	木育活動丹波篠山市立 味間認定こども園	10月30日	主に阪神間の認定こども園の児童・幼児対象に、木のおもちゃの貸出し、木の話、ワークショップなどの木育活動	1回	-	-	87名	未就学児保護者
丹波年輪の里	木育活動丹波市立植野記念美術館	10月30日	主に阪神間の認定こども園の児童・幼児対象に、木のおもちゃの貸出し、木の話、ワークショップなどの木育活動	1回	-	-	70名	未就学児
丹波年輪の里	アート・クラフトフェスティバルたんば2024	11/2、3、4	全国各地で活動するクラフト作家159名が丹波年輪の里に一堂に集い、個性豊かな作品を展示・販売	3日間	-	-	25,600名	全世代
丹波年輪の里	木育活動丹波篠山市教育委員会親子でわくわくフェスティバル	11月7日	主に阪神間の認定こども園の児童・幼児対象に、木のおもちゃの貸出し、木の話、ワークショップなどの木育活動	1回	-	-	73名	未就学児
丹波年輪の里	特別工作教室木工基礎講座27期	11月7日～12月12日	課題：スズール ほぞ組など木工の基礎加工を学ぶ	6回	10名	5名	30名	40代～70代
丹波年輪の里	ティラノサウルスレースin丹波竜の里2024	11月9日	恐竜化石が発見されたまちとして、年輪の里の芝生広場を活用して恐竜の着ぐるみを着用したレースを開催しました。また、丹波三宝はじめとする飲食ブースを出店し、「秋の丹波」を満喫いただきました	1回	250名	162名	来場者約3000名	全世代
丹波年輪の里	特別工作教室 焼きペン教室 1日体験教室	11月10日	ミニアチュールに挑戦。ちょこっと体験してみたい方のために、1日で完結する教室	1回	10名	10名	10名	30代～70代
丹波年輪の里	特別工作教室漆塗り教室	11月10日、17日、24日	漆塗りの工程と座学を学び、自身が作った木地に漆を塗ることができる教室	3回	10名	10名	29名	30代～70代
丹波年輪の里	木育活動神戸市立青山台こぼと幼稚園	11月12日	主に阪神間の認定こども園の児童・幼児対象に、木のおもちゃの貸出し、木の話、ワークショップなどの木育活動	1回	-	-	30名	未就学児
丹波年輪の里	木育活動芦屋市立宮川幼稚園	11月13日	主に阪神間の認定こども園の児童・幼児対象に、木のおもちゃの貸出し、木の話、ワークショップなどの木育活動	1回	-	-	32名	未就学児
丹波年輪の里	特別工作教室曲げ木シリーズ	11月16日、23日、30日	オーバルBOX#3	3回	10名	8名	18名	30代～70代
丹波年輪の里	木育活動神戸市立名谷きぼうの丘幼稚園	11月19日	主に阪神間の認定こども園の児童・幼児対象に、木のおもちゃの貸出し、木の話、ワークショップなどの木育活動	1回	-	-	36名	未就学児
丹波年輪の里	緑の中のコンサート	11月23日	皆さんに癒やしと安らぎの時間を過ごしていただくために開催	1回	-	-	約300名	全世代
丹波年輪の里	木育活動神戸市立たるみ幼稚園	11月26日	主に阪神間の認定こども園の児童・幼児対象に、木のおもちゃの貸出し、木の話、ワークショップなどの木育活動	1回	-	-	13名	未就学児
丹波年輪の里	木育活動西宮市立上ヶ原幼稚園	11月27日	主に阪神間の認定こども園の児童・幼児対象に、木のおもちゃの貸出し、木の話、ワークショップなどの木育活動	1回	-	-	21名	未就学児
丹波年輪の里	木育活動認定こども園さちよ	11月29日	主に阪神間の認定こども園の児童・幼児対象に、木のおもちゃの貸出し、木の話、ワークショップなどの木育活動	1回	-	-	18名	未就学児
丹波年輪の里	丹波年輪の里杯グランドゴルフ大会	12月3日	芝生広場を活用し、グランドゴルフ愛好者を対象に相互の交流と健康づくりのため、年4回の大会を開催しました	1回	192名	151名	-	60代～80代
丹波年輪の里	木育活動西宮市立越木岩幼稚園	12月5日	主に阪神間の認定こども園の児童・幼児対象に、木のおもちゃの貸出し、木の話、ワークショップなどの木育活動	1回	-	-	26名	未就学児
丹波年輪の里	特別工作教室 セロハンテープカッター・ミニ	12月6日	曲線を活かしたかわいい手のひらサイズのセロハンテープカッターを作る教室	1回	8名	8名	29名	30代～70代
丹波年輪の里	特別工作教室糸鋸教室	12月7日、14日	クリスマス絵本	2回	10名	10名	19名	30代～70代
丹波年輪の里	特別工作教室 焼きペン教室 1日体験教室	12月8日	ミニアチュールに挑戦。ちょこっと体験してみたい方のために、1日で完結する教室	1回	10名	4名	4名	30代～70代
丹波年輪の里	木育活動認定こども園ぬめぎ	12月10日	主に阪神間の認定こども園の児童・幼児対象に、木のおもちゃの貸出し、木の話、ワークショップなどの木育活動	1回	-	-	23名	未就学児
丹波年輪の里	木育活動西宮市立門戸幼稚園	12月11日	主に阪神間の認定こども園の児童・幼児対象に、木のおもちゃの貸出し、木の話、ワークショップなどの木育活動	1回	-	-	20名	未就学児
丹波年輪の里	木育活動認定こども園いくさと	12月12日	主に阪神間の認定こども園の児童・幼児対象に、木のおもちゃの貸出し、木の話、ワークショップなどの木育活動	1回	-	-	47名	未就学児
丹波年輪の里	特別工作教室糸鋸教室	12月21日	ヘビの干支飾り	1回	10名	10名	10名	30代～70代

丹波年輪の里実施事業一覧表

令和6年4月1日～令和7年3月31日

担当	事業名	実施日又は期間	内容	実施回数	募集人数	応募者数	延べ参加者数	主な参加世代
丹波年輪の里	木育活動あいな里山公園冬フェスタ	令和7年1月11日	主に阪神間の認定こども園の児童・幼児対象に、木のおもちゃの貸出し、木の話、ワークショップなどの木育活動	1回	-	-	11名	未就学児
丹波年輪の里	特別工作教室彫刻刀で木工作	1月11日	木を素材に何か物作りを始めた方。彫刻刀を使って小物を作る教室	1回	10名	10名	10名	30代～70代
丹波年輪の里	特別工作教室カトラリーの制作	1月12日	バターナイフをつくる	1回	10名	8名	8名	30代～70代
丹波年輪の里	木育活動あいな里山公園冬フェスタ	1月12日	主に阪神間の認定こども園の児童・幼児対象に、木のおもちゃの貸出し、木の話、ワークショップなどの木育活動	1回	-	-	10名	未就学児
丹波年輪の里	木育活動あいな里山公園冬フェスタ	1月13日	主に阪神間の認定こども園の児童・幼児対象に、木のおもちゃの貸出し、木の話、ワークショップなどの木育活動	1回	-	-	12名	未就学児
丹波年輪の里	特別工作教室カトラリーの制作	1月16日	バターナイフをつくる	1回	10名	6名	6名	30代～70代
丹波年輪の里	木育活動神戸市立長田保育所	1月16日	主に阪神間の認定こども園の児童・幼児対象に、木のおもちゃの貸出し、木の話、ワークショップなどの木育活動	1回	-	-	34名	未就学児
丹波年輪の里	特別工作教室 焼きペン教室 1日体験教室	1月18日	ミニチュールに挑戦。ちよこつと体験してみたい方のために、1日で完結する教室	1回	10名	2名	2名	30代～70代
丹波年輪の里	木育活動尼崎市みこころ幼稚園	1月21日	主に阪神間の認定こども園の児童・幼児対象に、木のおもちゃの貸出し、木の話、ワークショップなどの木育活動	1回	-	-	67名	未就学児
丹波年輪の里	木育活動神戸市立菅原保育所	1月22日	主に阪神間の認定こども園の児童・幼児対象に、木のおもちゃの貸出し、木の話、ワークショップなどの木育活動	1回	-	-	51名	未就学児
丹波年輪の里	特別工作教室彫刻刀で木工作	1月23日	木を素材に何か物作りを始めた方彫刻刀を使って小物を作る教室	1回	10名	5名	5名	30代～70代
丹波年輪の里	特別工作教室カトラリーの制作	1月26日	バターナイフをつくる	1回	10名	8名	8名	30代～70代
丹波年輪の里	木育活動神戸市立兵庫児童館	1月29日	主に阪神間の認定こども園の児童・幼児対象に、木のおもちゃの貸出し、木の話、ワークショップなどの木育活動	1回	-	-	4名	未就学児
丹波年輪の里	第8回心を届ける たんば絵てがみコンクール	展示期間 令和7年2月1日～2月16日	第8回のテーマは「いのち」。家族や友人、親しい人の顔を思い浮かべながら、暮らしのひとコマ、風景、身近にあるものを描いた「絵てがみ」を募集し、展示	-	-	515名 644点	展示見学者 777名	全世代
丹波年輪の里	特別工作教室 丹波の杉で「ご・み・ば・こ」	2月6日	12枚の杉板を接ぎ合わせた多角形のごみばこを作る教室	1回	8名	8名	8名	30代～70代
丹波年輪の里	特別工作教室 焼きペン教室 1日体験教室	2月8日	ミニチュールに挑戦。ちよこつと体験してみたい方のために、1日で完結する教室	1回	10名	1名	1名	30代～70代
丹波年輪の里	特別工作教室 ロクロdeツール	2月8日～3月15日	足踏みロクロで部材を削り出し、座面を編み込んでツールを作る教室	6回	10名	10名	57名	30代～70代
丹波年輪の里	特別工作教室木工中級講座13期	2月9日～3月16日	課題：ミニチェスト 箱組み、板組加工の木工技法を学ぶ	6回	10名	13名	46名	40代～70代
丹波年輪の里	特別工作教室 丹波の杉で「ご・み・ば・こ」	2月13日	12枚の杉板を接ぎ合わせた多角形のごみばこを作る教室	1回	8名	8名	8名	30代～70代
丹波年輪の里	特別工作教室 焼きペン教室 1日体験教室	3月8日	ミニチュールに挑戦。ちよこつと体験してみたい方のために、1日で完結する教室	1回	10名	3名	3名	30代～70代
丹波年輪の里	特別工作教室 夜のワークショップ	3月22日	仕事帰りの時間(約2時間)の木工体験 料理べらかスプーンを体験	1回	10名	3名	3名	20代～40代
丹波年輪の里	特別工作教室 夜のワークショップ	3月25日	仕事帰りの時間(約2時間)の木工体験 料理べらかスプーンを体験	1回	10名	7名	7名	20代～40代

令和6年4月1日～令和7年3月31日

競技大会等

事業名	実施日	内容	参加者(人)
丹波年輪の里杯グラウンドゴルフ大会	6月 4日	グラウンドゴルフ愛好者による大会	156
	9月 3日		115
	12月 3日		154
	令和7年3月4日		雨天中止
平日グラウンドゴルフ	通年 平日	グラウンドゴルフ愛好者による利用	2,372

サークル教室活動

事業名	実施日	内容
バードカービング教室	毎月第1・3土曜 10:00～16:00	木彫りの野鳥を作ります。
絵画教室 学美隊	毎月第2・4土曜 小学生 9:30～11:30 中・高校生・一般 13:00～16:30	子供は主に鉛筆、色鉛筆、クレヨン、水彩、墨汁、ポスターカラーでの絵画指導です。大人は水彩画が中心です。
絵画サークル	毎月第1・3木曜 10:00～16:00	絵を描くことが大好きな仲間のサークル
日本画教室	毎月第1・2・4火曜 13:30～16:30	水彩画・はがき絵から日本画まで初心者から。
パープル【絵画】	毎月第2土曜 10:00～16:00	絵画が好きな仲間のサークル
絵手紙教室	毎月1回 10:00～16:00	和紙に書く絵手紙教室

丹波年輪の里運営協議会運営委員及び関係者名簿

令和6年3月31日現在

	氏 名	職 名
運営委員（敬称略）		
会 長	角 野 幸 博	丹波の森公苑 公苑長
会長代理	宇 瀧 広 子	兵庫県丹波県民局 県民躍動室たんば共創参事
委 員	磯 崎 広 之	丹波市ふるさと創造部総合政策課長
委 員	山 本 浩 史	丹波市教育委員会 教育部次長兼学校教育課長
委 員	高 見 豊	(有) ウッドワーク丹波顧問
委 員	四 方 啓 介	丹波市商工会事務局長
委 員	谷 川 昌 幸	丹波市観光協会副会長
委 員	久保田 輝	神戸新聞社 丹波総局長
委 員	能 口 秀 一	丹波市木材林産協同組合理事長
委 員	戸 田 政 宏	兵庫県木材業協同組合連合会専務理事
委 員	井 上 秀 子	利用者代表（工作室利用者）
委 員	進 藤 妙 子	利用者代表（アトリエ利用者）
委 員	常 陰 朗 雄	兵庫県産業労働部労政福祉課長
（公財）兵庫丹波の森協会 丹波年輪の里		
	倉 剛 史	（公財）兵庫丹波の森協会常務理事
	村 上 佳 邦	丹波年輪の里館長兼副館長
	田 野 和 昭	林産指導専門員
	吉 見 典 彦	林産指導専門員

沿革

丹波年輪の里の設置

1 設置目的

木とのふれあいの中で、勤労青少年の文化活動、スポーツ活動およびレクリエーション活動を促進し、あわせて勤労者をはじめ広く県民に憩いの広場を提供するとともに、林産振興に寄与することを目的とする。

2 沿革

昭和63年	4月	丹波年輪の里竣工式典を挙行
	4月	常陸宮ご夫妻ご来苑
	4月17日～11月6日	「21世紀をになう青少年祭」開催 ※ホロンピア'88「北摂丹波の祭典」のイベントとして開催
	4月	ウイーン市公園局長パウエル・シーラー氏来苑
	8月	入苑者10万人達成
	10月	「第1回全国ウッドクラフト公募展」開催 ※第3回国民文化祭ひょうご'88の事業として開催 ※現在も継続して開催
平成元年	10月	旧ソ連ノバロフスク地方友好代表団来苑 「子供楽園」を寄贈
	12月	「子供楽園」完成
平成2年	8月	子どもクラフトデーの開催
平成3年	10月	旧ソ連ノバロフスク地方友好代表団来苑
平成4年	3月	ソーラー時計完成
	5月	開苑5周年記念 ツインツリーの植樹（クロガネモチ）
	9月	「第1回クラフトフェスティバル IN たんば'92」開催 ※平成7年「アート・クラフトフェスティバル IN たんば」に改称 ※現在も継続して開催
	10月	入苑者100万人を突破
平成5年	4月	アトリエ102-3展
	11月	森林文化祭国民会議等参加者来苑（ウイーン13区 ハイイツ・ゲルトバッハ区長ほか20人）
平成6年	3月	全国竹とんぼ競技大会 in たんば開催
平成8年	8月	全国産直住宅展開催
平成9年	5月	入苑者200万人を突破
	10月	開苑10周年記念 第10回全国ウッドクラフト公募展開催 同 記念巡回展開催 11月東京会場 12月神戸会場 1月愛知春日井会場 1月丹波の森公苑
平成10年	5月	第1回 木木市（もくもくいち）開催 ※現在も継続して開催
平成11年	7月	第1回 コパ・カイバラ少年サッカー大会開催 ※現在も継続して開催

平成11年11月	ひょうご勤労者Vネット丹波コーディネートセンター設置（事務所） ※平成14年3月閉鎖
平成12年 6月	CSR 丹波支部事務所再設置
平成13年 3月	ざいもくやさんのフェスティバル開催
	8月 入苑者300万人を突破
平成14年 4月	開苑15周年・春のフェスティバル開催
平成15年 8月	第10回記念 竹とんぼ競技大会開催
平成16年 7月	イベント広場照明設備の改修
平成17年 3月	「子ども娯楽園」の解体撤去
	4月 「ハバロフスクの館」開館（アトリエB棟改修）
	11月 入苑者400万人を突破
平成18年 4月	芝生広場 グラウンドゴルフ開業（水、木、金曜の平日のみ）
	11月 第1回丹波年輪の里杯グラウンドゴルフ大会開催 ※現在も継続して開催
平成19年12月	丹波の森ウッドクラフト展 第20回記念 特別展「恐竜の世界（集まれ丹波恐竜）」開催
平成21年 4月	指定管理者（財）兵庫丹波の森協会に移管
平成22年 6月	入苑者500万人を突破
平成23年 5月3日～5日	ゴールデンウィークフェスタ開催 ※現在も継続して開催
	丹波木づくり手づくり市開催 ※平成27年ウッドワーカーズクラフトに改称 ※現在も継続して開催
平成24年 4月	公益財団法人兵庫丹波の森協会が丹波年輪の里指定管理者となる。 （～平成26年度）
	4月 第1回 座っ展—丹波でうまれた木の椅子—開催 ※現在も継続して開催
	5月 第1回 大丹波木づくり市手づくり市開催
平成27年 3月	大改修整備工事実施完了 クラフト館外壁大壁を改修、照明LED化、空調設備更新、工作機械自動鉋盤、 手押し鉋盤更新、木の館消防非常用ポンプ更新、レストラン棟前池整備
平成27年 4月	公益財団法人兵庫丹波の森協会が、丹波年輪の里の指定管理者となる。 （～平成29年度）
平成28年 7月	入苑者600万人を突破
平成30年2月3日～18日	第1回こころを届けるたんば絵てがみコンクール開催
平成30年 4月	公益財団法人兵庫丹波の森協会が、丹波年輪の里の指定管理者となる。 （～令和2年度）
令和 2年 4月	新型コロナウイルス感染症がまん延し、緊急事態宣言発出による休館措置を行う。 感染症拡防止のため、アートクラフトフェスティバルやウッドクラフト展等様々なイベントが中止となる。
令和 3年 4月	公益財団法人兵庫丹波の森協会が、丹波年輪の里の指定管理者となる。 （～令和5年度）
令和 4年 4月	旧ハバロフスク館を丹波の森ウッドクラフト展歴代グランプリ作品を展示した「木の

おもちゃ展示館」がオープン
 10月 入苑者700万人を突破
 令和 5年10月 第1回ティラノサウルスレース in 丹波竜の里を開催
 令和 6年 4月 公益財団法人兵庫丹波の森協会が、丹波年輪の里の指定管理者となる。
 (～令和10年度)
 令和 7年 3月 クラフト館木材置場が完成

施設の概要

丹波年輪の里の概要

(1) 建物の内訳

名称	建築面積 (㎡)	内容
クラフト館	524.88	事務室・工作室A・工作室B・木工機械室・研修室B・図書室・休養室
木の館	654.48	事務室・研修室A・会議室・多目的ホール・倉庫 木のおもちゃ場
アトリエAタイプ	1棟 64.80	2棟 (アトリエA, B) 2階建 1階 洋室32㎡・16㎡ 2階 和室20㎡
アトリエBタイプ		
木のおもちゃ展示館	38.88	丹波の森ウッドクラフト展歴代グランプリ作品を展示
倉庫	38.88	木育作業場ほか
レストラン	219.51	約60席 ・営業は業者：喫茶軽食 9時～21時

(2) 屋外施設

イベント広場	夜間照明設備 (照明度平均200ルクス) 約80m×約80m
クラフト広場	屋外作業用工作台4台
わんぱく広場	砂場約20㎡、芝生広場、空中回廊・すべり台等
芝生広場	約10,000㎡の芝生広場とその中央に小川と修景池がある。
丹波県民の森	丹波地域旧10町の町木 (松、ケヤキ、栗、クヌギ、コナラ) などを植栽した森
駐車場	大型バス7台・普通車135台・身障用5台

「丹波年輪の里」クラフト創造遊苑



組織と職員

(1) 組織体系

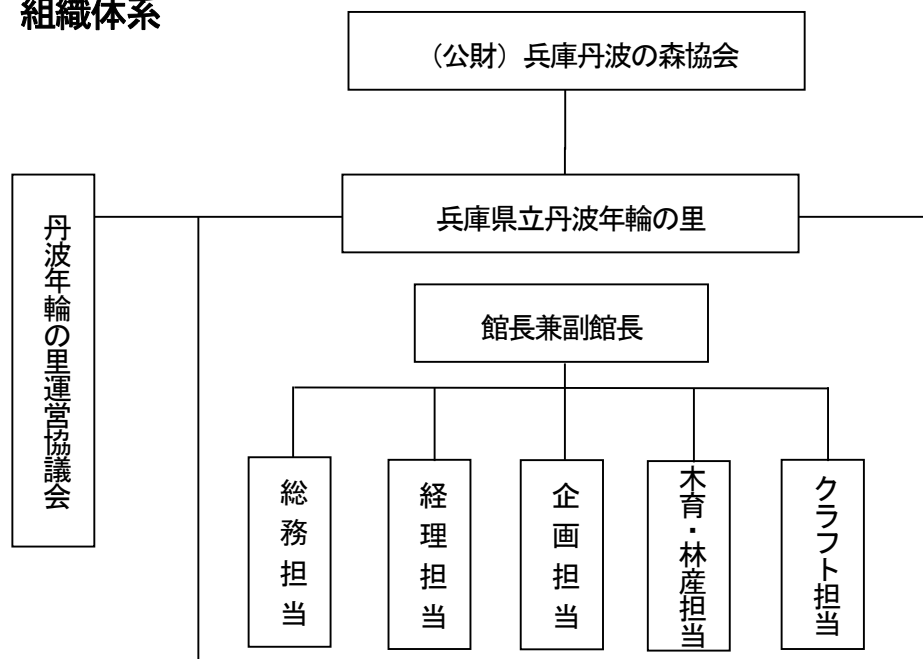

(令和7年3月31日現在)

(2) 職員

役 職	氏 名
館長兼副館長	村 上 佳 邦
総務担当	伊 福 嘉 彦
同上	前 田 正 明
同上	山 内 昭
経理担当	石 川 恵
同上	蘆 田 玉 代
企画担当	足 立 文 代
同上	高 見 貴 子
クラフト担当	浦 上 俊 太 朗
同上	水 瀬 健 斗
同上	大 森 恵
同上	小 泉 匡
同上	山 本 禎 恒
同上	土 田 陽 子
同上	新 地 佳 代 子
木育・林産担当	田 野 和 昭
同上	吉 見 典 彦
同上	吉 竹 淳
同上	太 田 真 紀

ささやまの森公園

- ・ 実施事業・施設利用一覧
- ・ 運営協議会の開催状況
- ・ 運営協議会運営委員名簿
- ・ 機能
- ・ 沿革
- ・ 施設の概要
- ・ 組織と職員

ささやまの森公園実施事業・施設利用一覧表

令和6年4月1日～令和7年3月31日

担当	事業名	実施日又は期間	内容	実施回数	募集人数	応募者数	延べ参加者数	主な参加世代
ささやまの森公園	ささやまの森公園事業	4月3日	草木染め同好会活動				8	30-80
ささやまの森公園	ささやまの森公園事業	4月6日	プログラム「布ぞうりを作ろう」	1回	10名	3名	3	60
ささやまの森公園	ささやまの森公園事業	4月6日	プログラム「稲作体験」	1回	20名	19名	16	小学生～大人
ささやまの森公園	ささやまの森公園事業	4月10日	兵庫県立篠山東雲高校里山文化授業				19	高校生
ささやまの森公園	ささやまの森公園事業	4月11日	里山施業班活動				5	
ささやまの森公園	ささやまの森公園事業	4月13日	あらし班活動				5	70-80
ささやまの森公園	ささやまの森公園事業	4月14日	春の里山まつり				772	
ささやまの森公園	ささやまの森公園事業	4月17日	兵庫県立篠山東雲高校里山文化授業				19	高校生
ささやまの森公園	ささやまの森公園事業	4月18日	マツタケ施業班活動				2	
ささやまの森公園	ささやまの森公園事業	4月19日	プログラム「草木で染めよう」～コブナグサ～	1回	8名	8名	8	50-70
ささやまの森公園	ささやまの森公園事業	4月20日	プログラム「草木で染めよう」～コブナグサ～	1回	8名	5名	4	50-60
ささやまの森公園	ささやまの森公園事業	4月20日	プログラム「炭焼き体験」	1回	10名	6名	6	40-70
ささやまの森公園	ささやまの森公園事業	4月21日	プログラム「ウッドバーニング」パート①、②	2回	20名	3名	3	40
ささやまの森公園	ささやまの森公園事業	4月21日	里山復元班、レクリエーション班会議				4	30-80
ささやまの森公園	ささやまの森公園事業	4月24日	兵庫県立篠山東雲高校里山文化授業				19	高校生
ささやまの森公園	ささやまの森公園事業	4月27日	プログラム「バードウォッチング」	1回	15名	13名	11	40-70
ささやまの森公園	ささやまの森公園事業	4月27日	プログラム「稲作体験」	1回	20名	19名	19	小学生～大人
ささやまの森公園	ささやまの森公園事業	4月28日	活動スタッフリーダー会				5	40-80
ささやまの森公園	ささやまの森公園事業	5月1日	兵庫県立篠山東雲高校里山文化授業				19	高校生
ささやまの森公園	ささやまの森公園事業	5月1日	草木染め同好会活動				5	30-80
ささやまの森公園	ささやまの森公園事業	5月3日	プログラム「レンガ窯でピザを焼こう」	1回	15名	25名	15	小学生～大人
ささやまの森公園	ささやまの森公園事業	5月6日	プログラム「稲作体験」	1回	20名	19名	16	小学生～大人
ささやまの森公園	ささやまの森公園事業	5月9日	里山施業班活動				4	
ささやまの森公園	ささやまの森公園事業	5月10日	丹波篠山市立多紀小学校1年生				30	小学生
ささやまの森公園	ささやまの森公園事業	5月11日	森の学校				17	小学生
ささやまの森公園	ささやまの森公園事業	5月11日	プログラム「里山の日特別企画」春の深山登山	1回	25名	24名	22	60
ささやまの森公園	ささやまの森公園事業	5月15日	兵庫県立篠山東雲高校里山文化授業				18	高校生
ささやまの森公園	ささやまの森公園事業	5月15日	草木染め同好会活動				3	30-80
ささやまの森公園	ささやまの森公園事業	5月16日	マツタケ施業班活動				2	
ささやまの森公園	ささやまの森公園事業	5月17日	丹波篠山市教育委員会子育て企画課				16	幼児+大人
ささやまの森公園	ささやまの森公園事業	5月18日	プログラム「草木で染めよう」～藍～パート①	1回	8名	11名	7	60-70
ささやまの森公園	ささやまの森公園事業	5月18日	プログラム「草木で染めよう」～藍～パート②	1回	8名	10名	8	50-70
ささやまの森公園	ささやまの森公園事業	5月19日	プログラム「里山の日特別企画」春の野草観察	1回	15名	14名	14	50-80
ささやまの森公園	ささやまの森公園事業	5月19日	プログラム「炭焼き体験」	1回	10名	6名	5	40-70
ささやまの森公園	ささやまの森公園事業	5月19日	あらし班活動				5	70-80
ささやまの森公園	ささやまの森公園事業	5月25日	たんぱユース躍動プロジェクト				16	高校生
ささやまの森公園	ささやまの森公園事業	5月26日	活動スタッフ総会				27	10-80
ささやまの森公園	ささやまの森公園事業	5月29日	兵庫県立篠山東雲高校里山文化授業				19	高校生
ささやまの森公園	ささやまの森公園事業	5月30日	丹波篠山市立たまみず幼稚園				26	幼児
ささやまの森公園	ささやまの森公園事業	6月1日	森の学校				16	小学生
ささやまの森公園	ささやまの森公園事業	6月4日	トライやる・ウィーク受け入れ				1	中学生
ささやまの森公園	ささやまの森公園事業	6月5日	トライやる・ウィーク受け入れ				1	中学生
ささやまの森公園	ささやまの森公園事業	6月5日	兵庫県立篠山東雲高校里山文化授業				19	高校生
ささやまの森公園	ささやまの森公園事業	6月5日	草木染め同好会活動				6	30-80
ささやまの森公園	ささやまの森公園事業	6月6日	トライやる・ウィーク受け入れ				1	中学生
ささやまの森公園	ささやまの森公園事業	6月7日	トライやる・ウィーク受け入れ				1	中学生
ささやまの森公園	ささやまの森公園事業	6月8日	トライやる・ウィーク受け入れ				1	中学生
ささやまの森公園	ささやまの森公園事業	6月8日	プログラム「ちまきを作ろう」	1回	10名	16名	8	小人～40-50
ささやまの森公園	ささやまの森公園事業	6月8日	プログラム「モリアオガエルとホテルを観よう」	1回	20名	24名	21	小人+40-50
ささやまの森公園	ささやまの森公園事業	6月9日	プログラム「モリアオガエルとホテルを観よう」	1回	20名	21名	7	小人+40-60
ささやまの森公園	ささやまの森公園事業	6月11日	丹波篠山市教育委員会子育て企画課				24	幼児+大人
ささやまの森公園	ささやまの森公園事業	6月12日	兵庫県立篠山東雲高校里山文化授業				20	高校生
ささやまの森公園	ささやまの森公園事業	6月12日	あらし班活動				5	70-80
ささやまの森公園	ささやまの森公園事業	6月13日	里山施業班活動				5	
ささやまの森公園	ささやまの森公園事業	6月14日	プログラム「草木で染めよう」～クズ～	1回	8名	13名	10	60-70
ささやまの森公園	ささやまの森公園事業	6月15日	プログラム「草木で染めよう」～クズ～	1回	8名	11名	8	40-70
ささやまの森公園	ささやまの森公園事業	6月16日	プログラム「コケ玉づくり」パート①	1回	10名	4名	4	60-90
ささやまの森公園	ささやまの森公園事業	6月16日	プログラム「コケ玉づくり」パート②	1回	10名	7名	7	50-70
ささやまの森公園	ささやまの森公園事業	6月19日	兵庫県立篠山東雲高校里山文化授業と多紀小学校4年生合同自然観察				47	小学生+高校生
ささやまの森公園	ささやまの森公園事業	6月19日	草木染め同好会活動				1	30-80
ささやまの森公園	ささやまの森公園事業	6月20日	マツタケ施業班活動				3	
ささやまの森公園	ささやまの森公園事業	6月22日	プログラム「黒豆を栽培しよう」	1回	15名	12名	8	40-70
ささやまの森公園	ささやまの森公園事業	6月22日	プログラム「森にすむカエルを見つけよう」	1回	15名	16名	17	小人+40代

ささやまの森公園実施事業・施設利用一覧表

令和6年4月1日～令和7年3月31日

担当	事業名	実施日又は期間	内容	実施回数	募集人数	応募者数	延べ参加者数	主な参加世代
ささやまの森公園	ささやまの森公園事業	6月26日	兵庫県立篠山東雲高校里山文化授業				20	高校生
ささやまの森公園	ささやまの森公園事業	6月29日	プログラム「梅みそと梅ジュースを作ろう」パート①	1回	10名	8名	8	40-60
ささやまの森公園	ささやまの森公園事業	6月29日	プログラム「梅みそと梅ジュースを作ろう」パート②	1回	10名	5名	5	50-60
ささやまの森公園	ささやまの森公園事業	6月29日	なか・やちよの森公園運営協議会視察				4	
ささやまの森公園	ささやまの森公園事業	6月29日	里山体験班、里山伝承班会議				3	30-80
ささやまの森公園	ささやまの森公園事業	6月29日	プログラム「3種類のホタルを観よう」	1回	20名	29名	21	小人+40-50
ささやまの森公園	ささやまの森公園事業	7月2日	篠山自然の会				10	
ささやまの森公園	ささやまの森公園事業	7月3日	丹波篠山市立多紀小学校1年生				28	小学生
ささやまの森公園	ささやまの森公園事業	7月3日	草木染め同好会活動				6	30-80
ささやまの森公園	ささやまの森公園事業	7月6日	森の学校				16	小学生
ささやまの森公園	ささやまの森公園事業	7月6日	プログラム「陶芸を楽しもう」	1回	8名	11名	6	40-50
ささやまの森公園	ささやまの森公園事業	7月6日	プログラム「3種類のホタルを観よう」	1回	15名	16名	14	小人+30-70
ささやまの森公園	ささやまの森公園事業	7月7日	たんばユース躍動プロジェクト				17	高校生
ささやまの森公園	ささやまの森公園事業	7月10日	丹波篠山市立多紀小学校4年生				38	小学生
ささやまの森公園	ささやまの森公園事業	7月12日	丹波篠山市保健福祉部社会福祉課				10	小人+大人
ささやまの森公園	ささやまの森公園事業	7月12日	丹波篠山市立古市幼稚園				20	幼児
ささやまの森公園	ささやまの森公園事業	7月13日	プログラム「里山伝承」～黒豆を栽培しよう～	1回	15名	12名	5	40-70
ささやまの森公園	ささやまの森公園事業	7月13日	プログラム「チーズとバターづくり」	1回	20名	22名	13	小人+40代
ささやまの森公園	ささやまの森公園事業	7月17日	草木染め同好会活動				3	30-80
ささやまの森公園	ささやまの森公園事業	7月17日	富山こども園				25	幼児
ささやまの森公園	ささやまの森公園事業	7月18日	富山こども園				31	幼児
ささやまの森公園	ささやまの森公園事業	7月19日	プログラム「草木で染めよう」～型染め～	1回	8名	10名	7	50-70
ささやまの森公園	ささやまの森公園事業	7月19日	富山こども園				35	幼児
ささやまの森公園	ささやまの森公園事業	7月20日	プログラム「草木で染めよう」～型染め～	1回	8名	6名	3	40、70代
ささやまの森公園	ささやまの森公園事業	7月21日	セミのぬけがらを探そう	1回	15名	3名	3	小人+40
ささやまの森公園	ささやまの森公園事業	7月21日	セミの羽化を観察しよう	1回	15名	13名	12	小人+30-50
ささやまの森公園	ささやまの森公園事業	7月21日	自然学習、里山復元、レクリエーション班会議				5	40-80
ささやまの森公園	ささやまの森公園事業	7月27日	プログラム「ささやまの森探検隊」	1回	20名	33名	22	小人+40代
ささやまの森公園	ささやまの森公園事業	7月28日	プログラム「アマゴのつかみ取りをしよう」	1回	20名	34名	23	小人+30-70
ささやまの森公園	ささやまの森公園事業	7月31日	活動スタッフリーダー会				4	40-80
ささやまの森公園	ささやまの森公園事業	8月1日	たんばユース躍動プロジェクト				15	高校生
ささやまの森公園	ささやまの森公園事業	8月3日	あらし班活動				5	70-80
ささやまの森公園	ささやまの森公園事業	8月3日	森の学校				14	小学生
ささやまの森公園	ささやまの森公園事業	8月4日	森の学校				14	小学生
ささやまの森公園	ささやまの森公園事業	8月6日	高齢者大学あおやま学園				20	60-80
ささやまの森公園	ささやまの森公園事業	8月7日	兵庫県学校厚生会丹波支部				35	小人+大人
ささやまの森公園	ささやまの森公園事業	8月8日	里山施業班活動				2	
ささやまの森公園	ささやまの森公園事業	8月9日	草木染め同好会活動				7	30-80
ささやまの森公園	ささやまの森公園事業	8月10日	プログラム「布ぞうりを作ろう」	1回	10名	7名	5	60-70
ささやまの森公園	ささやまの森公園事業	8月11日	プログラム「水辺の生きものを探そう」	1回	15名	23名	10	小人+40代
ささやまの森公園	ささやまの森公園事業	8月17日	プログラム「黒豆を栽培しよう」	1回	15名	12名	6	40-70
ささやまの森公園	ささやまの森公園事業	8月18日	菊炭友の会				12	
ささやまの森公園	ささやまの森公園事業	8月18日	たんばユース躍動プロジェクト				8	高校生
ささやまの森公園	ささやまの森公園事業	8月22日	丹波の魅力を「再」発見ツアー				7	小人+大人
ささやまの森公園	ささやまの森公園事業	8月23日	プログラム「草木で染めよう」～藍の生葉～パート①	1回	8名	11名	8	60-70
ささやまの森公園	ささやまの森公園事業	8月23日	プログラム「草木で染めよう」～藍の生葉～パート②	1回	8名	12名	8	50-70
ささやまの森公園	ささやまの森公園事業	8月24日	プログラム「親子で薪割り体験」	1回	20名	20名	20	小人+40代
ささやまの森公園	ささやまの森公園事業	9月1日	プログラム「カッティングボードを作りましょう」	1回	10名	9名	4	40-80
ささやまの森公園	ささやまの森公園事業	9月1日	プログラム「そば道場シリーズ」	1回	12名	17名	7	30-70
ささやまの森公園	ささやまの森公園事業	9月4日	草木染め同好会活動				6	30-80
ささやまの森公園	ささやまの森公園事業	9月4日	兵庫県立東雲高校里山文化授業				19	高校生
ささやまの森公園	ささやまの森公園事業	9月8日	プログラム「森の時計づくり」	1回	16名	10名	2	小人+50代
ささやまの森公園	ささやまの森公園事業	9月8日	たんばユース躍動プロジェクト				7	高校生
ささやまの森公園	ささやまの森公園事業	9月11日	兵庫県立東雲高校里山文化授業				19	高校生
ささやまの森公園	ささやまの森公園事業	9月12日	里山施業班活動				2	
ささやまの森公園	ささやまの森公園事業	9月13日	プログラム「草木で染めよう」～ヤマモモ～	1回	8名	9名	6	70
ささやまの森公園	ささやまの森公園事業	9月14日	プログラム「草木で染めよう」～ヤマモモ～	1回	8名	10名	7	50-70
ささやまの森公園	ささやまの森公園事業	9月15日	プログラム「アウトドアに役立つロープワーク」	1回	10名	8名	5	40-60
ささやまの森公園	ささやまの森公園事業	9月16日	活動スタッフ研修旅行				10	
ささやまの森公園	ささやまの森公園事業	9月18日	兵庫県立篠山東雲高校里山文化授業				19	高校生
ささやまの森公園	ささやまの森公園事業	9月19日	マツタケ施業班活動				1	
ささやまの森公園	ささやまの森公園事業	9月21日	プログラム「稲作体験」	1回	20名	19名	12	小人+40代
ささやまの森公園	ささやまの森公園事業	9月22日	プログラム「そば粉料理を作ろう」	1回	15名	19名	15	小人+40-60

ささやまの森公園実施事業・施設利用一覧表

令和6年4月1日～令和7年3月31日

担当	事業名	実施日又は期間	内容	実施回数	募集人数	応募者数	延べ参加者数	主な参加世代
ささやまの森公園	ささやまの森公園事業	9月25日	兵庫県立篠山東雲高校里山文化授業				19	高校生
ささやまの森公園	ささやまの森公園事業	9月27日	丹波篠山市保健福祉部社会福祉課				41	小人+大人
ささやまの森公園	ささやまの森公園事業	9月29日	プログラム「ロケットストーブを作ろう」	1回	10名	9名	7	20-70
ささやまの森公園	ささやまの森公園事業	10月2日	兵庫県立篠山東雲高校里山文化授業				19	高校生
ささやまの森公園	ささやまの森公園事業	10月2日	草木染め同好会活動				8	30-80
ささやまの森公園	ささやまの森公園事業	10月5日	森の学校				11	小学生
ささやまの森公園	ささやまの森公園事業	10月5日	サンTV「ひょうご発信」取材				1	
ささやまの森公園	ささやまの森公園事業	10月6日	プログラム「秋の花と実を楽しもう」	1回	15名	8名	4	小人+40+50
ささやまの森公園	ささやまの森公園事業	10月9日	兵庫県立篠山東雲高校里山文化授業				19	高校生
ささやまの森公園	ささやまの森公園事業	10月11日	丹波篠山市立多紀小学校 1年生				29	小学生
ささやまの森公園	ささやまの森公園事業	10月13日	プログラム「稲作体験」	1回	20名	19名	15	小人+30-40
ささやまの森公園	ささやまの森公園事業	10月14日	プログラム「黒枝豆料理を作ろう」	1回	15名	5名	5	小人+40-70
ささやまの森公園	ささやまの森公園事業	10月14日	里山体験班・里山伝承班会議				4	30-80
ささやまの森公園	ささやまの森公園事業	10月17日	マツタケ施業班活動				1	
ささやまの森公園	ささやまの森公園事業	10月18日	プログラム「草木で染めよう」～アメリカセンダングサ～ パート①	1回	8名	11名	8	60-70
ささやまの森公園	ささやまの森公園事業	10月18日	プログラム「草木で染めよう」～アメリカセンダングサ～ パート②	1回	8名	9名	8	60-70
ささやまの森公園	ささやまの森公園事業	10月19日	プログラム「陶芸を楽しもう」	1回	10名	6名	5	40-50
ささやまの森公園	ささやまの森公園事業	10月19日	プログラム「黒豆を栽培しよう」	1回	15名	12名	9	40-70
ささやまの森公園	ささやまの森公園事業	10月23日	兵庫県立篠山東雲高校里山文化授業				18	高校生
ささやまの森公園	ささやまの森公園事業	10月25日	丹波篠山市保健福祉部社会福祉課				35	小人+大人
ささやまの森公園	ささやまの森公園事業	10月26日	プログラム「そば道場シリーズ」	1回	12名	17名	7	40-70
ささやまの森公園	ささやまの森公園事業	10月26日	たんばユース躍動プロジェクト				11	高校生
ささやまの森公園	ささやまの森公園事業	10月27日	特別企画「親子で朗読会」	1回	40名	19名	19	小人+30+60+70
ささやまの森公園	ささやまの森公園事業	10月27日	丹波の森フェスティバル出店				3	
ささやまの森公園	ささやまの森公園事業	11月2日	森の学校				10	小学生
ささやまの森公園	ささやまの森公園事業	11月3日	ひょうご里山フェスタ2024 in 宝塚				3	
ささやまの森公園	ささやまの森公園事業	11月4日	活動スタッフリーダー会				7	40-80
ささやまの森公園	ささやまの森公園事業	11月5日	草木染め同好会活動				7	30-80
ささやまの森公園	ささやまの森公園事業	11月7日	マツタケ施業班活動				1	
ささやまの森公園	ささやまの森公園事業	11月8日	丹波篠山市保健福祉部社会福祉課				35	小人+大人
ささやまの森公園	ささやまの森公園事業	11月10日	秋の里山まつり				800	
ささやまの森公園	ささやまの森公園事業	11月13日	お楽しみ会				8	
ささやまの森公園	ささやまの森公園事業	11月14日	マツタケ施業班活動				2	
ささやまの森公園	ささやまの森公園事業	11月16日	ココ・コーラ「森に学ぼう」プロジェクト in 兵庫たんばささやま				60	
ささやまの森公園	ささやまの森公園事業	11月17日	福住祭				3	
ささやまの森公園	ささやまの森公園事業	11月20日	兵庫県立篠山東雲高校里山文化授業				17	高校生
ささやまの森公園	ささやまの森公園事業	11月21日	里山施業班活動				2	
ささやまの森公園	ささやまの森公園事業	11月22日	プログラム「草木で染めよう」～インドアカネ～ パート①	1回	8名	13名	8	50-70
ささやまの森公園	ささやまの森公園事業	11月22日	プログラム「草木で染めよう」～インドアカネ～ パート②	1回	8名	12名	7	40-70
ささやまの森公園	ささやまの森公園事業	11月24日	たつの市御津町 自然ドキドキ発見隊				13	大人
ささやまの森公園	ささやまの森公園事業	11月27日	兵庫県立篠山東雲高校里山文化授業				16	高校生
ささやまの森公園	ささやまの森公園事業	11月28日	マツタケ施業班活動				1	
ささやまの森公園	ささやまの森公園事業	11月30日	プログラム「そば道場シリーズ」	1回	12名	17名	7	30-70
ささやまの森公園	ささやまの森公園事業	11月30日	プログラム「シイタケ作り」	1回	10名	19名	10	40-70
ささやまの森公園	ささやまの森公園事業	12月1日	プログラム「バードウォッチング」	1回	15名	22名	20	40-60
ささやまの森公園	ささやまの森公園事業	12月1日	丹波篠山市保健福祉部社会福祉課				68	小人+大人
ささやまの森公園	ささやまの森公園事業	12月4日	草木染め同好会活動				7	30-80
ささやまの森公園	ささやまの森公園事業	12月5日	丹波篠山市立城北畑小学校出前ワークショップ				46	小学生
ささやまの森公園	ささやまの森公園事業	12月7日	森の学校				12	小学生
ささやまの森公園	ささやまの森公園事業	12月8日	プログラム「黒豆を栽培しよう」	1回	15名	12名	9	40-60
ささやまの森公園	ささやまの森公園事業	12月8日	プログラム「丸太から椅子を作りましょう」	1回	10名	16名	10	40-60
ささやまの森公園	ささやまの森公園事業	12月14日	プログラム「そば道場シリーズ」	1回	12名	17名	8	30-70
ささやまの森公園	ささやまの森公園事業	12月21日	プログラム「しめ縄を作ろう」	1回	10名	6名	2	40-60
ささやまの森公園	ささやまの森公園事業	12月22日	プログラム「ミニ門松作り」	1回	10名	15名	10	50-60
ささやまの森公園	ささやまの森公園事業	12月25日	あらし班活動				4	70-80
ささやまの森公園	ささやまの森公園事業	12月27日	正月飾り作り				8	
ささやまの森公園	ささやまの森公園事業	令和7年1月11日	森の学校				9	小学生
ささやまの森公園	ささやまの森公園事業	1月12日	プログラム「とんど祭り&もちつき大会」	1回	10名	15名	14	小人+40-70
ささやまの森公園	ささやまの森公園事業	1月15日	兵庫県立篠山東雲高校里山文化授業				18	高校生
ささやまの森公園	ささやまの森公園事業	1月17日	丹波篠山市立多紀小学校 1年生				26	小学生
ささやまの森公園	ささやまの森公園事業	1月18日	里山体験班・里山伝承班会議				6	30-80
ささやまの森公園	ささやまの森公園事業	1月18日	プログラム「こんにやくを作ろう」	1回	10名	18名	10	40-60
ささやまの森公園	ささやまの森公園事業	1月22日	兵庫県立篠山東雲高校里山文化授業				18	高校生

ささやまの森公園実施事業・施設利用一覧表

令和6年4月1日～令和7年3月31日

担当	事業名	実施日又は期間	内容	実施回数	募集人数	応募者数	延べ参加者数	主な参加世代
ささやまの森公園	ささやまの森公園事業	1月25日	あらし班活動				5	70-80
ささやまの森公園	ささやまの森公園事業	2月1日	森の学校				14	小学生
ささやまの森公園	ささやまの森公園事業	2月2日	活動スタッフリーダー会				4	40-80
ささやまの森公園	ささやまの森公園事業	2月13日	里山施業班活動				2	
ささやまの森公園	ささやまの森公園事業	2月15日	プログラム「大根のビール漬けを作ろう」	1回	15名	15名	13	50-70
ささやまの森公園	ささやまの森公園事業	2月16日	プログラム「チェンソー安全教室」	1回	10名	18名	10	30-70
ささやまの森公園	ささやまの森公園事業	2月22日	プログラム「冬の生きもの探し」	1回	15名	9名	9	小人+30-40
ささやまの森公園	ささやまの森公園事業	2月22日	プログラム「親子で薪割り体験」	1回	12名	7名	4	小人+40
ささやまの森公園	ささやまの森公園事業	2月26日	ささやまの森公園運営協議会				17	
ささやまの森公園	ささやまの森公園事業	2月27日	丹波篠山市立たき認定こども園				38	幼児
ささやまの森公園	ささやまの森公園事業	2月27日	里山施業班活動				3	
ささやまの森公園	ささやまの森公園事業	2月28日	あらし班活動				5	70-80
ささやまの森公園	ささやまの森公園事業	3月1日	森の学校				16	小学生
ささやまの森公園	ささやまの森公園事業	3月2日	プログラム「編みかごを作ろう」	1回	10名	14名	7	40-60
ささやまの森公園	ささやまの森公園事業	3月2日	プログラム「シイタケ作り」	1回	10名	10名	10	40-70
ささやまの森公園	ささやまの森公園事業	3月5日	草木染め同好会活動				5	30-80
ささやまの森公園	ささやまの森公園事業	3月7日	丹波篠山市教育委員会子育て企画課				36	小人+大人
ささやまの森公園	ささやまの森公園事業	3月8日	プログラム「黒豆のお味噌を作ろう」	1回	10名	22名	9	60-70
ささやまの森公園	ささやまの森公園事業	3月9日	プログラム「黒豆のお味噌を作ろう」	1回	10名	20名	11	40-60
ささやまの森公園	ささやまの森公園事業	3月9日	プログラム「早春の生きもの探し」	1回	15名	18名	5	小人+30-40
ささやまの森公園	ささやまの森公園事業	3月9日	学習班会議				2	10-80
ささやまの森公園	ささやまの森公園事業	3月9日	たんばユース躍動プロジェクト				4	高校生
ささやまの森公園	ささやまの森公園事業	3月13日	里山施業班活動				2	
ささやまの森公園	ささやまの森公園事業	3月14日	プログラム「草木で染めよう」～ウメ～	1回	8名	11名	8	60-70
ささやまの森公園	ささやまの森公園事業	3月15日	プログラム「草木で染めよう」～ウメ～	1回	8名	20名	8	60-70
ささやまの森公園	ささやまの森公園事業	3月20日	マツタケ施業班活動				2	
ささやまの森公園	ささやまの森公園事業	3月23日	あらし班活動				5	70-80
ささやまの森公園	ささやまの森公園事業	3月23日	あらし班活動				3	70-80

ささやまの森公園運営協議会の開催状況

運営協議会の開催状況

区 分	開 催 日	開 催 地	出席者数	協 議 事 項
第 1 回	令和 7 年 2 月 26 日	ささやまの森公園	17 名	令和 6 年度事業報告について 令和 6 年度収支計算書について 令和 7 年度事業計画（案）について 令和 7 年度収支予算（案）について その他

ささやまの森公園運営協議会委員名簿

令和7年3月31日現在

	氏名	職名・所属等
顧問	樋口 清一	元ささやまの森公園長（初代）
会長	井口 剛	元ささやまの森公園長（第2代）
副会長	田井 彰人	活動スタッフリーダー
	鈴木 武	兵庫県立大学助教、兵庫県立人と自然の博物館研究員
	丹後 政俊	丹波篠山市教育長
	清水 康之	兵庫県立丹波並木道中央公園管理事務所長
	富田 尚美	兵庫県立篠山東雲高等学校長
	松笠 勝也	丹波篠山市立多紀小学校校長
	青木 恵由	地元福住地区自治会長会会長
	森田 恭弘	地元川原地区自治会長
	瀬々倉 明彦	地元大字福住地区総代
	角谷 慶治	篠山自然の会
	金川 文雄	丹波自然友の会
	森田 忠	地元活動協力者
	岡田 照代	活動スタッフリーダー
	中井 智詠	活動スタッフリーダー
	福島 宏行	活動スタッフリーダー

機能

体験プログラム・イベントのご案内

丹波篠山は、自然豊かな森に囲まれています。里人たちは「里山」と呼ばれる森を利用して生活してきました。農家の裏山にあたる里山は、村人たちが長い間暮らしと共に育んできたすばらしいフィールドです。美しい水と森に育まれ、草花や動物たちが生息し、四季それぞれの表情を見せています。身近な動物やホタル、カブトムシなど子供達の大好きな昆虫、春・秋の七草をはじめ、街で見かけなくなった生き物とも出会うことができます。ささやまの森公園は暮らしと共に育んできた里山環境をみんな理解し、山の幸を味わい、里山文化を伝承し、森の環境そのものを皆で楽しみながら、人と共生できる自然の営みや私達の暮らしのあり方を考える場として整備しています。ボランティアの活動スタッフとともに多彩なプログラムやイベントを展開し、世代や地域を越えた交流を通して、豊かな丹波の里山づくりを目指しています。

■基本プログラム（令和6年度）

里山体験	布ぞうりを作ろう、草木染め、しめ縄を作ろう、編みかごを作ろう
里山伝承	レンガ窯でピザを焼こう、ちまきを作ろう、里山伝承（黒豆を栽培しよう）、梅みそと梅ジュースを作ろう、そば道場シリーズ、そば粉料理を作ろう、黒枝豆料理を作ろう、こんにやくを作ろう、大根のビール漬けを作ろう、黒豆のお味噌を作ろう
自然学習	モリアオガエルとホタルを観よう、森にすむカエルを見つけよう、3種類のホタルを観よう、セミのぬけがらを探そう、セミの羽化を観察しよう、水辺の生きものを探そう、秋の花と実を楽しもう、バードウォッチング、冬の生きもの探し、早春の生きもの探し
レクリエーション	ウッドバーニング、コケ玉作り、陶芸を楽しもう、ささやまの森探検隊、アマゴのつかみ取りをしよう、チーズとバターづくり、アウトドアに役立つロープワーク、ロケットストーブを作ろう、とんど祭&もちつき大会
里山復元	稲作体験、炭焼き体験、親子で薪割り体験、カッティングボードを作りましょう、森の時計作り、シイタケづくり、丸太から椅子を作りましょう、ミニ門松作り、チェンソー安全教室

■特別プログラム

「里山の日」特別企画（バードウォッチング、春の深山登山、春の野草観察）、特別企画「親子で朗読会」、春・秋の里山まつり。

■森の学校

小学3年生から6年生の児童を対象にした里山体験プログラムを年間10回体験します。

■団体プログラム

プログラムは原則として土曜・日曜・祝日に実施しますが、団体の申し込みには、平日でも希望のプログラムを実施しています。

沿革

ささやまの森公園の設置

1 設置の趣旨

兵庫県では法人県民税の超過課税の財源を基に、「自然活用型野外CSR事業」（文化 Culture/スポーツ Sports/レクリエーション Recreation）を展開しています。

「丹波の森構想」の理念のもとに、自然を生かした生活環境や地域の文化を形成してきた里山を保全育成することを目的とします。住民の参画と実践により都市住民との交流、異世代間の交流、里山の保全利用を目標にしたプログラムを展開し、グリーンツーリズムの場として県民に自然との触れ合いの場を提供し、生活をより豊かにする里山・森づくりを推進します。

2 沿革

- ・平成14年 4月 1日 兵庫県と丹波の森協会が実施委託契約
- ・平成14年 4月 4日 活動拠点施設開所式
- ・平成14年 7月 6日 ログ小屋完成
- ・平成14年 7月21日 開園式典
- ・平成15年 5月17日 杉小屋完成
- ・平成16年 3月31日 10号作業道・12号歩道（木の実の散策路）完成
- ・平成16年 6月 1日 竹の館完成
- ・平成17年 3月31日 13号歩道・14号歩道・15号歩道（湖上の散策路）完成
- ・平成18年 3月31日 16号作業道（エビズエの散策路）・東屋（雑木林の散策路頂上）・藤棚（水辺の広場）・臨時駐車場完成
- ・平成18年 4月 1日 篠山市から、財団法人兵庫丹波の森協会が管理運営を受託
- ・平成18年10月 8日 森守の小屋完成
- ・平成19年 4月15日 開園5周年記念式典
- ・平成19年 4月15日 万兎の森第1期工事完成
- ・平成19年11月10日 炭焼き小屋と杉小屋の屋根延長工事完成
- ・平成20年 3月15日 万兎の森第2期工事完成
- ・平成20年11月23日 レンガ窯「ささもり窯」の完成
- ・平成20年11月26日 野鳥観察小屋完成
- ・平成21年 3月10日 万兎の野草園造成
- ・平成22年 3月 6日 野鳥の森第1期植樹完成
- ・平成23年 3月24日 木材乾燥小屋「木の館」完成
- ・平成23年11月18日 ささもり窯作業場完成
- ・平成24年 4月 1日 公益財団法人兵庫丹波の森協会が、ささやまの森公園の指定管理者となる。
（平成24年度～平成26年度）
- ・平成24年 4月15日 開園10周年記念式典
- ・平成24年12月 1日 来園者20万人達成記念
- ・平成24年12月 1日 森の遊び場オープン
- ・平成26年 6月26日 ささもりのステージ完成
- ・平成26年10月31日 水車小屋完成

- ・平成27年 4月 1日 公益財団法人兵庫丹波の森協会が、ささやまの森公園の指定管理者となる。
(平成27年度～平成29年度)
- ・平成27年 5月31日 バーベキュー広場完成
- ・平成28年10月15日 森の迷路完成
- ・平成29年 4月 9日 開園15周年記念式典
- ・平成30年 4月 1日 公益財団法人兵庫丹波の森協会が、ささやまの森公園の指定管理者となる。
(平成30年度～令和2年度)
- ・平成30年11月11日 来園者30万人達成記念
- ・令和元年10月12日 コカ・コーラ ボトラーズジャパン株式会社による「水源の森たんばささやま」の活動はじまる
- ・令和2年 3月21日 ささもりのステージ改築工事完成
- ・令和2年 6月 4日 たいこ橋改修工事完成
- ・令和2年 8月30日 散策路(こもれびの園地下)災害復旧工事完成
- ・令和3年 3月 8日 ホームページリニューアル及びスマホ対応化完成
- ・令和3年 3月11日 木柵(ハンノキ林周辺)修繕工事完成
- ・令和3年 3月19日 階段(東屋上)改修工事完成
- ・令和3年 3月22日 浄化槽設置工事完成
- ・令和3年 4月 1日 公益財団法人兵庫丹波の森協会が、ささやまの森公園の指定管理者となる。
(令和3年度～令和5年度)
- ・令和3年 7月21日 森の道場換気設備工事完成
- ・令和3年 9月20日 給水ポンプ整備工事完成
- ・令和3年12月 8日 管理棟外壁塗装工事完成
- ・令和4年 2月 3日 木橋補修工事完成(アカマツ林の散策路)
- ・令和4年 2月 3日 木柵補修工事完成(アカマツ林の散策路)
- ・令和4年 8月31日 エビズエの道崩落箇所復旧工事完成
- ・令和4年10月 3日 ハンノキ林木柵修繕工事完成
- ・令和4年11月 6日 開園20周年記念式典
- ・令和4年11月21日 「水源の森たんばささやま」森開き式
- ・令和5年 3月31日 八幡谷川木柵修繕工事完成
- ・令和5年 7月14日 灰小屋完成
- ・令和5年 8月10日 事務室・調理室エアコン新設工事
- ・令和6年 1月28日 野鳥看板(公園で見られる野鳥たち)をQRコード付看板に更新
- ・令和6年 3月14日 駐車場一部砕石敷均し工事完成
- ・令和6年 3月29日 たいこ橋木柵修繕工事完成
- ・令和6年 4月 1日 公益財団法人兵庫丹波の森協会が、ささやまの森公園の指定管理者となる。
(令和6年度～令和8年度)
- ・令和6年 6月13日 手摺修繕工事完成(オオムラサキ飼育ゲージ手前河川橋手摺)
- ・令和6年11月20日 材木倉庫(木の館)荷揚げ設備取付工事完成
- ・令和7年 3月10日 野鳥看板の新設及び補修完成(兵庫県動物愛護協会補助事業)
- ・令和7年 3月30日 展望台参道(杣の道)修繕工事完成

施設の概要

ささやまの森公園の概要

活動拠点施設がある谷を中心に両側の尾根までを「ささやまの森公園」の範囲としています。その中には、兵庫県所有地と借地を含んでおり、面積は255haにおよび、人工林30%自然林70%が広がります。

なお、平成14年7月開園から令和6年度末までの利用者数累計は435,135人です。

名 称	内 容
活 動 拠 点 施 設	事務局・森の道場・和室・倉庫・台所・トイレ・手押しポンプ
森 守 の 小 屋	活動スタッフの研修・集会・休憩場所として活動スタッフの手で建築
口 グ 小 屋	作業車の格納庫として、活動スタッフが間伐材を利用して建築
竹 の 館	木工材料の乾燥・保管場所(4×10m) 活動スタッフが間伐材を利用して建築
炭 焼 き 窯	直径1.8mの本格的な炭焼き窯
杣 小 屋	木工細工所として、活動スタッフの手で建築
さ さ も り 窯	丹波焼きの技術を取り入れた窯で、パン・ピザも焼くことができる設計にした
木 の 館	木材乾燥小屋として、活動スタッフが間伐材を利用して建築
野 鳥 観 察 小 屋	雑木林の中に野鳥が観察できる小屋(16㎡)が完成
ビ オ ト ー プ 池	トンボや水生生物などが集まり、自然観察ができる場
ク リ 林 の 園 地	クリ林の中での活動、交流など集いの拠点
万 兎 の 森	昆虫や鳥を呼ぶ森作りとして、活動スタッフの手で植樹・造成
万 兎 の 野 草 園	石庭形式の中に、公園内の野草を集め観察できる庭を完成
水 辺 の 広 場	溪流の傍に芝生の広場が広がり、木陰・石ベンチがあり子どもの遊び場
野 鳥 の 森	鳥を呼ぶ森作りとして、活動スタッフの手で植樹
こ も れ び の 園 地	コナラ林の明るい散開林に東屋があり、ネイチャーゲームや野鳥観察ができる
森 の 遊 び 場	ヒノキ林の中にある森の迷路の遊び場
モ リ ア オ ガ エ ル の 池	季節にはモリアオガエルが産卵する池で、説明板や観察台を設置
果 樹 園	農家の庭先に植えてあるような果樹を栽培
散 策 路	湖岸の散策路・アカマツ林の散策路・雑木林の散策路・黄葉樹の散策路・木の 実の散策路・さえずりの散策路、湖上の散策路等全長12.640km整備
ハ イ キ ン グ 道	尾根に全長10kmのハイキングコースを活動スタッフの手で開拓・整備
さ さ も り の ス テ ー ジ	森の中のステージで演奏会などの利用ができる
水 車 小 屋	「コットン、コットン」の音とともに昔の里山風景をつくっている
灰 小 屋	灰小屋で焼成した灰肥料を園内の畑で利活用
駐 車 場	施設前駐車場(50台)・ダム西駐車場(50台)・ダム東駐車場(30台)

組織と職員

令和7年3月31日 現在

(1) 組織体系

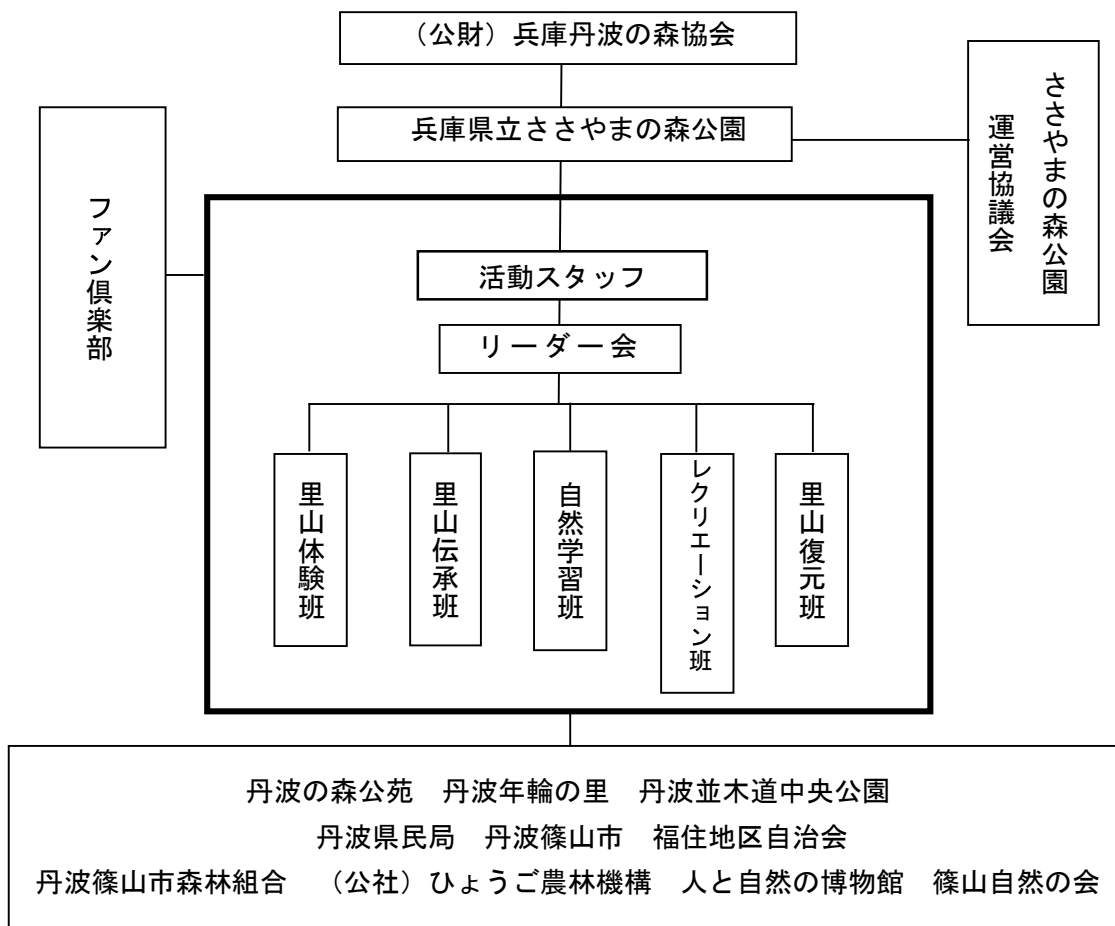

- ファン倶楽部：運営を支援するための年会費制応募者。
- 活動スタッフ：プログラムの企画・実施や、ささやまの森公園で里山活動を行う。

(2) 職員

担 当	氏 名
公園長兼管理課長	奥 田 格
副 公 園 長	長 井 吉 広
経 理 担 当	木 戸 亜 由 美
森 づ く り 担 当	藤 井 満 成
総 務 担 当	藤 原 一 美
総 務 担 当	大 西 和 之
日 々 雇 用 職 員	倉 掛 昌 巳

日々雇用職員	畑 由 利
同上	馬 場 博 重
同上	足 立 浩 子
同上	森 田 照 正

丹波並木道中央公園

- ・ 実施事業・施設利用一覧
- ・ 施設利用一覧
- ・ 森の円卓会議の開催状況及び委員名簿
- ・ 施設の概要・沿革
- ・ 組織と職員

丹波並木道中央公園実施事業・施設利用一覧表

令和6年4月1日～令和7年3月31日

担当	事業名	団体名	実施日又は期間	内容	実施回数	募集人数	応募者数	延べ参加者数	主な参加世代
丹波並木道中央公園	丹波並木道中央公園事業		4月	レンタサイクル				122	
丹波並木道中央公園	丹波並木道中央公園事業		4月1日	木工サポーター				2	60代
丹波並木道中央公園	丹波並木道中央公園事業	第10福寿会	4月2日	グラウンドゴルフ				5	60～80代
丹波並木道中央公園	丹波並木道中央公園事業	丹波彫刻会	4月2日	彫刻教室				9	60～70代
丹波並木道中央公園	丹波並木道中央公園事業	並木道水彩画倶楽部	4月3日	水彩画教室				11	50～70代
丹波並木道中央公園	丹波並木道中央公園事業		4月6日	大人の木工教室	1回	4名	4名	4	50代
丹波並木道中央公園	丹波並木道中央公園事業		4月8日	木工サポーター				2	60代
丹波並木道中央公園	丹波並木道中央公園事業	並木道水彩画倶楽部	4月9日	水彩画教室				7	50～70代
丹波並木道中央公園	丹波並木道中央公園事業	丹波彫刻会	4月9日	彫刻教室				9	60～70代
丹波並木道中央公園	丹波並木道中央公園事業	住友ゴム	4月10日	植樹活動				4	40～50代
丹波並木道中央公園	丹波並木道中央公園事業		4月11日	なみきみち水彩画教室	1回	12名	7名	7	50～60代
丹波並木道中央公園	丹波並木道中央公園事業	丹波彫刻会	4月11日	彫刻教室				3	60～70代
丹波並木道中央公園	丹波並木道中央公園事業	にしき会	4月11日	グラウンドゴルフ				8	60～80代
丹波並木道中央公園	丹波並木道中央公園事業		4月13日	キッチンカー2店舗				-	
丹波並木道中央公園	丹波並木道中央公園事業		4月14日	キッチンカー1店舗				-	
丹波並木道中央公園	丹波並木道中央公園事業		4月15日	木工サポーター				2	60代
丹波並木道中央公園	丹波並木道中央公園事業	丹波彫刻会	4月16日	彫刻教室				9	60～70代
丹波並木道中央公園	丹波並木道中央公園事業		4月20日	大人の木工教室	1回	4名	4名	4	50代
丹波並木道中央公園	丹波並木道中央公園事業		4月20日	ひとはくユース昆虫研究室アドバンス				16	小学生
丹波並木道中央公園	丹波並木道中央公園事業		4月21日	ひとはくユース昆虫研究室アドバンス				16	小学生
丹波並木道中央公園	丹波並木道中央公園事業		4月21日	ノルディックウォーキング	1回	20名	4名	4	50～60代
丹波並木道中央公園	丹波並木道中央公園事業		4月21日	たんぼオープンガーデン2024				-	
丹波並木道中央公園	丹波並木道中央公園事業		4月22日	木工サポーター				2	60代
丹波並木道中央公園	丹波並木道中央公園事業	並木道水彩画倶楽部	4月23日	水彩画教室				11	50～70代
丹波並木道中央公園	丹波並木道中央公園事業	丹波彫刻会	4月23日	彫刻教室				11	60～70代
丹波並木道中央公園	丹波並木道中央公園事業	住友ゴム	4月23日	植樹活動				6	40～50代
丹波並木道中央公園	丹波並木道中央公園事業	住友ゴム	4月24日	植樹活動				4	40～50代
丹波並木道中央公園	丹波並木道中央公園事業	にしき会	4月25日	グラウンドゴルフ				7	60～80代
丹波並木道中央公園	丹波並木道中央公園事業		4月27日	キッチンカー1店舗				-	
丹波並木道中央公園	丹波並木道中央公園事業		4月29日	キッチンカー1店舗				-	
丹波並木道中央公園	丹波並木道中央公園事業		5月	レンタサイクル				91	
丹波並木道中央公園	丹波並木道中央公園事業	並木道水彩画倶楽部	5月1日	水彩画教室				10	50～70代
丹波並木道中央公園	丹波並木道中央公園事業		5月2～5日	並木道水彩画倶楽部展示会				-	
丹波並木道中央公園	丹波並木道中央公園事業		5月5日	なみきみちわくわくフェスティバル				8,444	
丹波並木道中央公園	丹波並木道中央公園事業		5月9日	なみきみち水彩画教室	1回	12名	3名	3	50～60代
丹波並木道中央公園	丹波並木道中央公園事業	住友ゴム	5月7日	植樹活動				6	40～50代
丹波並木道中央公園	丹波並木道中央公園事業	丹波彫刻会	5月7日	彫刻教室				9	60～70代
丹波並木道中央公園	丹波並木道中央公園事業	並木道水彩画倶楽部	5月8日	水彩画教室				8	50～70代
丹波並木道中央公園	丹波並木道中央公園事業	住友ゴム	5月8日	植樹活動				5	40～50代
丹波並木道中央公園	丹波並木道中央公園事業	にしき会	5月9日	グラウンドゴルフ				9	60～80代
丹波並木道中央公園	丹波並木道中央公園事業	並木道水彩画倶楽部	5月9日	水彩画教室				3	50～70代
丹波並木道中央公園	丹波並木道中央公園事業	丹波彫刻会	5月9日	彫刻教室				3	60～70代
丹波並木道中央公園	丹波並木道中央公園事業	ワールドファミリー編	5月12日	園内散策				64	児童～40代
丹波並木道中央公園	丹波並木道中央公園事業	日本茶サークルLan-te	5月12日	新茶体験イベント				21	40～60代
丹波並木道中央公園	丹波並木道中央公園事業	丹波彫刻会	5月14日	彫刻教室				9	60～70代
丹波並木道中央公園	丹波並木道中央公園事業	並木道水彩画倶楽部	5月15日	水彩画教室				6	50～70代
丹波並木道中央公園	丹波並木道中央公園事業	篠山幼稚園	5月17日	遠足				4	園児
丹波並木道中央公園	丹波並木道中央公園事業		5月17日	花と緑の教室(午前)夏の草花の寄せ植えと管理法	1回	12名	11名	11	60代
丹波並木道中央公園	丹波並木道中央公園事業		5月17日	花と緑の教室(午後)夏の草花の寄せ植えと管理法	1回	12名	12名	12	60代
丹波並木道中央公園	丹波並木道中央公園事業		5月18日	大人の木工教室	1回	4名	2名	2	50代
丹波並木道中央公園	丹波並木道中央公園事業	ワールドファミリー編	5月19日	園内散策				64	児童～40代
丹波並木道中央公園	丹波並木道中央公園事業		5月19日	ノルディックウォーキング	1回	20名	6名	6	50、70代
丹波並木道中央公園	丹波並木道中央公園事業		5月19日	心とからだの癒し講座(多肉植物のプチ寄せ植え)	1回	10名	6名	6	60代
丹波並木道中央公園	丹波並木道中央公園事業		5月19日	たんぼオープンガーデン2024				-	
丹波並木道中央公園	丹波並木道中央公園事業		5月20日	木工サポーター				3	60代
丹波並木道中央公園	丹波並木道中央公園事業		5月20日	たんぼオープンガーデン2024				-	
丹波並木道中央公園	丹波並木道中央公園事業	並木道水彩画倶楽部	5月21日	水彩画教室				8	50～70代
丹波並木道中央公園	丹波並木道中央公園事業	丹波彫刻会	5月21日	彫刻教室				7	60～70代
丹波並木道中央公園	丹波並木道中央公園事業	西紀北幼稚園	5月22日	遠足				33	園児
丹波並木道中央公園	丹波並木道中央公園事業		5月22日	赤米の田植え体験(つきかげ・みのり認定こども園)				40	園児
丹波並木道中央公園	丹波並木道中央公園事業	にしき会	5月23日	グラウンドゴルフ				10	60～80代
丹波並木道中央公園	丹波並木道中央公園事業	丹波彫刻会	5月23日	彫刻教室				5	60～70代

丹波並木道中央公園実施事業・施設利用一覧表

令和6年4月1日～令和7年3月31日

担当	事業名	団体名	実施日又は期間	内容	実施回数	募集人数	応募者数	延べ参加者数	主な参加世代
丹波並木道中央公園	丹波並木道中央公園事業		5月25日	ひとはくユース昆虫研究室				15	小学生
丹波並木道中央公園	丹波並木道中央公園事業		5月25日	キッチンカー2店舗				—	
丹波並木道中央公園	丹波並木道中央公園事業		5月26日	ひとはくユース昆虫研究室				15	小学生
丹波並木道中央公園	丹波並木道中央公園事業		5月26日	赤米の田植体験（一般）	1回	30名	27名	27	親子
丹波並木道中央公園	丹波並木道中央公園事業		5月26日	キッチンカー1店舗				—	
丹波並木道中央公園	丹波並木道中央公園事業		5月27日	木工サポーター				2	60代
丹波並木道中央公園	丹波並木道中央公園事業	丹波彫刻会	5月28日	彫刻教室				5	60～70代
丹波並木道中央公園	丹波並木道中央公園事業		5月29日	赤米の田植え体験（大山小学校5,6年）				30	小学生
丹波並木道中央公園	丹波並木道中央公園事業		6月	レンタサイクル				59	
丹波並木道中央公園	丹波並木道中央公園事業		6月1日	お茶染め	1回	10名	3名	3	60代
丹波並木道中央公園	丹波並木道中央公園事業		6月1日	新茶の淹れ方体験	1回	10名	12名	12	60代
丹波並木道中央公園	丹波並木道中央公園事業		6月1日	キッチンカー2店舗				—	
丹波並木道中央公園	丹波並木道中央公園事業		6月2日	ネットヨタ神戸近距離モビリティ試乗会				5	
丹波並木道中央公園	丹波並木道中央公園事業		6月3日	木工サポーター				3	60代
丹波並木道中央公園	丹波並木道中央公園事業		6月3日	トライやるウィーク（1日目）				4	中学生
丹波並木道中央公園	丹波並木道中央公園事業	第10福寿会	6月4日	グラウンドゴルフ				8	60～80代
丹波並木道中央公園	丹波並木道中央公園事業	住友ゴム	6月4日	植樹活動				6	40～50代
丹波並木道中央公園	丹波並木道中央公園事業	丹波彫刻会	6月4日	彫刻教室				9	60～70代
丹波並木道中央公園	丹波並木道中央公園事業		6月4日	トライやるウィーク（2日目）				4	中学生
丹波並木道中央公園	丹波並木道中央公園事業	第10福寿会	6月4日	グラウンドゴルフ				8	60～80代
丹波並木道中央公園	丹波並木道中央公園事業	住友ゴム	6月5日	植樹活動				5	40～50代
丹波並木道中央公園	丹波並木道中央公園事業		6月5日	トライやるウィーク（3日目）				4	中学生
丹波並木道中央公園	丹波並木道中央公園事業		6月6日	トライやるウィーク（4日目）				4	中学生
丹波並木道中央公園	丹波並木道中央公園事業	ふじ幼稚園（三田市）	6月7日	遠足				62	園児
丹波並木道中央公園	丹波並木道中央公園事業		6月7日	トライやるウィーク（5日目）				4	中学生
丹波並木道中央公園	丹波並木道中央公園事業		6月9日	なみきみちクラフト	1回	12名	1名	1	未就学児
丹波並木道中央公園	丹波並木道中央公園事業	段上小学校（西宮市）	6月10日	遠足				89	小学生
丹波並木道中央公園	丹波並木道中央公園事業		6月10日	木工サポーター				1	60代
丹波並木道中央公園	丹波並木道中央公園事業	第10福寿会	6月11日	グラウンドゴルフ				10	60～80代
丹波並木道中央公園	丹波並木道中央公園事業	並木道水彩画倶楽部	6月11日	水彩画教室				12	50～70代
丹波並木道中央公園	丹波並木道中央公園事業	丹波彫刻会	6月11日	彫刻教室				10	60～70代
丹波並木道中央公園	丹波並木道中央公園事業	並木道水彩画倶楽部	6月13日	水彩画教室				7	50～70代
丹波並木道中央公園	丹波並木道中央公園事業	にしき会	6月13日	グラウンドゴルフ				9	60～80代
丹波並木道中央公園	丹波並木道中央公園事業	丹波篠山市議会青藍会	6月13日	視察				7	50～70代
丹波並木道中央公園	丹波並木道中央公園事業		6月13日	なみきみち水彩画教室	1回	12名	7名	7	50～60代
丹波並木道中央公園	丹波並木道中央公園事業	里山楽校ふえっこ	6月14日	園内散策				11	60～80代
丹波並木道中央公園	丹波並木道中央公園事業		6月15日	大人の木工教室	1回	4名	6名	6	30～50代
丹波並木道中央公園	丹波並木道中央公園事業	よもぎくらぶ	6月15日	園内散策				20	60～80代
丹波並木道中央公園	丹波並木道中央公園事業		6月15日	キッチンカー2店舗				—	
丹波並木道中央公園	丹波並木道中央公園事業		6月16日	心とからだの癒し講座ハーブの手ごね石鹸づくり	1回	10名	10名	10	30～40代
丹波並木道中央公園	丹波並木道中央公園事業		6月16日	ノルディックウォーキング	1回	20名	6名	6	50～60代
丹波並木道中央公園	丹波並木道中央公園事業		6月16日	キッチンカー1店舗				—	
丹波並木道中央公園	丹波並木道中央公園事業		6月17日	木工サポーター				2	60代
丹波並木道中央公園	丹波並木道中央公園事業	丹波彫刻会	6月18日	彫刻教室				9	60～70代
丹波並木道中央公園	丹波並木道中央公園事業	並木道水彩画倶楽部	6月19日	水彩画教室				8	50～70代
丹波並木道中央公園	丹波並木道中央公園事業	丹波彫刻会	6月20日	彫刻教室				4	60～70代
丹波並木道中央公園	丹波並木道中央公園事業		6月21日	花と緑の教室（午前）夏の花木を使った寄せ植えと管理法	1回	12名	4名	4	60代
丹波並木道中央公園	丹波並木道中央公園事業		6月21日	花と緑の教室（午後）夏の花木を使った寄せ植えと管理法	1回	12名	10名	10	60代
丹波並木道中央公園	丹波並木道中央公園事業	OLP兵庫	6月22日	オリエンテーリング練習会				50	
丹波並木道中央公園	丹波並木道中央公園事業		6月23日	キッチンカー1店舗				—	
丹波並木道中央公園	丹波並木道中央公園事業	稲野小学校（伊丹市）	6月24日	遠足				182	小学生
丹波並木道中央公園	丹波並木道中央公園事業		6月24日	木工サポーター				2	60代
丹波並木道中央公園	丹波並木道中央公園事業	第10福寿会	6月25日	グラウンドゴルフ				8	60～80代
丹波並木道中央公園	丹波並木道中央公園事業	住友ゴム	6月25日	植樹活動				6	40～50代
丹波並木道中央公園	丹波並木道中央公園事業	丹波彫刻会	6月25日	彫刻教室				10	60～70代
丹波並木道中央公園	丹波並木道中央公園事業	並木道水彩画倶楽部	6月25日	水彩画教室				10	50～70代
丹波並木道中央公園	丹波並木道中央公園事業	並木道水彩画倶楽部	6月26日	水彩画教室				13	50～70代
丹波並木道中央公園	丹波並木道中央公園事業	住友ゴム	6月26日	植樹活動				6	40～50代
丹波並木道中央公園	丹波並木道中央公園事業	にしき会	6月27日	グラウンドゴルフ				10	60～80代
丹波並木道中央公園	丹波並木道中央公園事業	丹波彫刻会	6月27日	彫刻教室				3	60～70代
丹波並木道中央公園	丹波並木道中央公園事業		6月29日	キッチンカー1店舗				—	
丹波並木道中央公園	丹波並木道中央公園事業		6月29日	ひとはくユース昆虫研究室				12	小学生

丹波並木道中央公園実施事業・施設利用一覧表

令和6年4月1日～令和7年3月31日

担当	事業名	団体名	実施日又は期間	内容	実施回数	募集人数	応募者数	延べ参加者数	主な参加世代
丹波並木道中央公園	丹波並木道中央公園事業		6月30日	ひとはくユース昆虫研究室				12	小学生
丹波並木道中央公園	丹波並木道中央公園事業		7月	レンタサイクル				41	
丹波並木道中央公園	丹波並木道中央公園事業		7月1日	木工サポーター				3	60代
丹波並木道中央公園	丹波並木道中央公園事業	丹波彫刻会	7月2日	彫刻教室				10	60～70代
丹波並木道中央公園	丹波並木道中央公園事業	住友ゴム	7月3日	植樹活動				6	40～50代
丹波並木道中央公園	丹波並木道中央公園事業		7月6日	キッチンカー1店舗				—	
丹波並木道中央公園	丹波並木道中央公園事業		7月6日	大人の木工教室	1回	4名	4名	4	40代
丹波並木道中央公園	丹波並木道中央公園事業	神戸ハーバーファイトクラブ	7月7日	園内散策				31	
丹波並木道中央公園	丹波並木道中央公園事業		7月7日	そうめん流し	1回		9名	9	親子
丹波並木道中央公園	丹波並木道中央公園事業	並木道水彩画倶楽部	7月8日	水彩画教室				12	50～70代
丹波並木道中央公園	丹波並木道中央公園事業		7月8日	木工サポーター				2	60代
丹波並木道中央公園	丹波並木道中央公園事業	第10福寿会	7月9日	グラウンドゴルフ				6	60～80代
丹波並木道中央公園	丹波並木道中央公園事業	住友ゴム	7月10日	植樹活動				6	40～50代
丹波並木道中央公園	丹波並木道中央公園事業	丹波彫刻会	7月11日	彫刻教室				4	60～70代
丹波並木道中央公園	丹波並木道中央公園事業		7月11日	なみきみち水彩画教室	1回	12名	7名	8	50～60代
丹波並木道中央公園	丹波並木道中央公園事業		7月11日	第1回なみきみちまつり実行委員会				8	
丹波並木道中央公園	丹波並木道中央公園事業		7月14日	そうめん流し	1回		8名	8	親子
丹波並木道中央公園	丹波並木道中央公園事業		7月15日	木工サポーター				3	60代
丹波並木道中央公園	丹波並木道中央公園事業	第10福寿会	7月16日	グラウンドゴルフ				5	60～80代
丹波並木道中央公園	丹波並木道中央公園事業	丹波彫刻会	7月16日	彫刻教室				4	60～70代
丹波並木道中央公園	丹波並木道中央公園事業		7月19日	花と緑の教室（午前） 観葉植物を使った寄せ植えと管理法	1回	12名	5名	5	60代
丹波並木道中央公園	丹波並木道中央公園事業		7月19日	花と緑の教室（午後） 観葉植物を使った寄せ植えと管理法	1回	12名	15名	15	60代
丹波並木道中央公園	丹波並木道中央公園事業		7月20日	大人の木工教室	1回	4名	4名	4	40代
丹波並木道中央公園	丹波並木道中央公園事業		7月21日	ノルディックウォーキング	1回	20名	3名	3	60代
丹波並木道中央公園	丹波並木道中央公園事業		7月21日	心とからだの癒し講座ツルッとコスって描くバナナ	1回	10名	6名	6	40～50代
丹波並木道中央公園	丹波並木道中央公園事業		7月22日	木工サポーター				3	60代
丹波並木道中央公園	丹波並木道中央公園事業	中尾真紀子	7月22日	お茶研修会				15	30～50代
丹波並木道中央公園	丹波並木道中央公園事業		7月25日	なつやすみ水彩画教室	1回	12名	5名	5	小学生
丹波並木道中央公園	丹波並木道中央公園事業		7月27日	化石発掘体験会①	1回		7名	7	小学生
丹波並木道中央公園	丹波並木道中央公園事業		7月27日	古民家キャンプinなみきみち	1回	48名	14名	14	親子
丹波並木道中央公園	丹波並木道中央公園事業		7月27日	そうめん流し（午前）	1回		6名	6	親子
丹波並木道中央公園	丹波並木道中央公園事業		7月27日	そうめん流し（午後）	1回		15名	15	親子
丹波並木道中央公園	丹波並木道中央公園事業		7月28日	古民家キャンプinなみきみち	1回	48名	14名	14	親子
丹波並木道中央公園	丹波並木道中央公園事業		7月28日	そうめん流し（午前）	1回		10名	10	親子
丹波並木道中央公園	丹波並木道中央公園事業		7月28日	なみきみちクラフト	1回	12名	3名	3	小学生
丹波並木道中央公園	丹波並木道中央公園事業		7月29日	木工サポーター				2	60代
丹波並木道中央公園	丹波並木道中央公園事業		7月30日	夏休みねんど工作教室	1回	12名	6名	6	小学生
丹波並木道中央公園	丹波並木道中央公園事業	丹波彫刻会	7月30日	彫刻教室				9	60～70代
丹波並木道中央公園	丹波並木道中央公園事業	並木道水彩画倶楽部	7月31日	水彩画教室				12	50～70代
丹波並木道中央公園	丹波並木道中央公園事業		8月	レンタサイクル				75	
丹波並木道中央公園	丹波並木道中央公園事業		8月1日	夏休みねんど工作教室	1回	12名	9名	9	小学生
丹波並木道中央公園	丹波並木道中央公園事業	ぎんのすずなサーリースクール	8月2日	サマースクール				53	小学生
丹波並木道中央公園	丹波並木道中央公園事業		8月3日	大人の木工教室	1回	4名	2名	2	60代
丹波並木道中央公園	丹波並木道中央公園事業		8月4日	化石発掘体験会②	1回		8名	8	小学生
丹波並木道中央公園	丹波並木道中央公園事業		8月4日	ほうじ茶で染めよう	1回	8名	7名	7	30～40代
丹波並木道中央公園	丹波並木道中央公園事業		8月5日	木工サポーター				3	60代
丹波並木道中央公園	丹波並木道中央公園事業	丹波彫刻会	8月6日	彫刻教室				7	60～70代
丹波並木道中央公園	丹波並木道中央公園事業		8月6日	夏休みねんど工作教室	1回	12名	5名	5	小学生
丹波並木道中央公園	丹波並木道中央公園事業	並木道水彩画倶楽部	8月7日	水彩画教室				12	50～70代
丹波並木道中央公園	丹波並木道中央公園事業		8月7日	ベンチプロジェクト				3	50～60代
丹波並木道中央公園	丹波並木道中央公園事業		8月8日	夏休みねんど工作教室	1回	12名	9名	9	小学生
丹波並木道中央公園	丹波並木道中央公園事業	並木道水彩画倶楽部	8月16日	水彩画教室				4	50～70代
丹波並木道中央公園	丹波並木道中央公園事業	狭間中学校（三田市）	8月17日	駅伝練習				6	中学生
丹波並木道中央公園	丹波並木道中央公園事業		8月17日	そうめん流し（午後）	1回		14名	14	親子
丹波並木道中央公園	丹波並木道中央公園事業		8月17日	大人の木工教室	1回	4名	1名	1	30代
丹波並木道中央公園	丹波並木道中央公園事業	狭間中学校（三田市）	8月18日	駅伝練習				6	中学生
丹波並木道中央公園	丹波並木道中央公園事業		8月18日	ノルディックウォーキング	1回	20名	6名	6	60代
丹波並木道中央公園	丹波並木道中央公園事業		8月18日	夏休みクラフト	1回	10名	11名	11	小学生
丹波並木道中央公園	丹波並木道中央公園事業	富士中学校（三田市）	8月19日	駅伝練習				30	中学生
丹波並木道中央公園	丹波並木道中央公園事業	並木道水彩画倶楽部	8月19日	水彩画教室				10	50～70代
丹波並木道中央公園	丹波並木道中央公園事業		8月19日	木工サポーター				2	60代
丹波並木道中央公園	丹波並木道中央公園事業	丹波彫刻会	8月20日	彫刻教室				10	60～70代

丹波並木道中央公園実施事業・施設利用一覧表

令和6年4月1日～令和7年3月31日

担当	事業名	団体名	実施日又は期間	内容	実施回数	募集人数	応募者数	延べ参加者数	主な参加世代
丹波並木道中央公園	丹波並木道中央公園事業	住友ゴム	8月21日	植樹活動				5	40～50代
丹波並木道中央公園	丹波並木道中央公園事業		8月21日	ベンチプロジェクト				4	50～60代
丹波並木道中央公園	丹波並木道中央公園事業	丹波彫刻会	8月22日	彫刻教室				3	60～70代
丹波並木道中央公園	丹波並木道中央公園事業		8月22日	なみきみち水彩画教室	1回	12名	4名	4	50～60代
丹波並木道中央公園	丹波並木道中央公園事業	けやき台中学校（三田市）	8月24日	駅伝練習				15	中学生
丹波並木道中央公園	丹波並木道中央公園事業	八景中学校（三田市）	8月25日	駅伝練習				25	中学生
丹波並木道中央公園	丹波並木道中央公園事業		8月26日	木工サポーター				3	60代
丹波並木道中央公園	丹波並木道中央公園事業	丹波彫刻会	8月27日	彫刻教室				3	60～70代
丹波並木道中央公園	丹波並木道中央公園事業	並木道水彩画倶楽部	8月27日	水彩画教室				9	50～70代
丹波並木道中央公園	丹波並木道中央公園事業	山南中学校（丹波市）	8月27日	駅伝練習				17	中学生
丹波並木道中央公園	丹波並木道中央公園事業		8月29日	第2回なみきみちまつり実行委員会				12	
丹波並木道中央公園	丹波並木道中央公園事業		9月	レンタサイクル				92	
丹波並木道中央公園	丹波並木道中央公園事業	並木道水彩画倶楽部	9月2日	水彩画教室				7	50～70代
丹波並木道中央公園	丹波並木道中央公園事業		9月2日	木工サポーター				3	60代
丹波並木道中央公園	丹波並木道中央公園事業	長坂中学校（三田市）	9月2日	駅伝練習				10	中学生
丹波並木道中央公園	丹波並木道中央公園事業	にしき会	9月3日	グラウンドゴルフ				5	60～80代
丹波並木道中央公園	丹波並木道中央公園事業	丹波彫刻会	9月3日	彫刻教室				8	60～70代
丹波並木道中央公園	丹波並木道中央公園事業		9月4日	森の円卓会議				17	
丹波並木道中央公園	丹波並木道中央公園事業		9月4日	かかし立て（つきかげ認定こども園）				23	園児
丹波並木道中央公園	丹波並木道中央公園事業		9月4日	かかし立て（みのり認定こども園）				23	園児
丹波並木道中央公園	丹波並木道中央公園事業	花くらぶ	9月6日	寄せ植え研修				20	
丹波並木道中央公園	丹波並木道中央公園事業	狭間中学校（三田市）	9月7日	駅伝練習				5	中学生
丹波並木道中央公園	丹波並木道中央公園事業		9月7日	大人の木工教室	1回	4名	4名	4	30～40代
丹波並木道中央公園	丹波並木道中央公園事業	篠山東中学校（丹波篠山市）	9月8日	駅伝練習				10	中学生
丹波並木道中央公園	丹波並木道中央公園事業	けやき台中学校（三田市）	9月8日	駅伝練習				14	中学生
丹波並木道中央公園	丹波並木道中央公園事業		9月8日	心とからだの癒し講座 芝人形づくり	1回	10名	10名	10	40～50代
丹波並木道中央公園	丹波並木道中央公園事業		9月9日	木工サポーター				2	60代
丹波並木道中央公園	丹波並木道中央公園事業	並木道水彩画倶楽部	9月10日	水彩画教室				10	50～70代
丹波並木道中央公園	丹波並木道中央公園事業	第10福寿会	9月10日	グラウンドゴルフ				5	60～80代
丹波並木道中央公園	丹波並木道中央公園事業	丹波彫刻会	9月10日	彫刻教室				8	60～70代
丹波並木道中央公園	丹波並木道中央公園事業	住友ゴム	9月11日	植樹活動				3	40～50代
丹波並木道中央公園	丹波並木道中央公園事業	花くらぶ	9月12日	寄せ植え研修				7	
丹波並木道中央公園	丹波並木道中央公園事業	丹波彫刻会	9月12日	彫刻教室				2	60～70代
丹波並木道中央公園	丹波並木道中央公園事業	にしき会	9月12日	グラウンドゴルフ				7	60～80代
丹波並木道中央公園	丹波並木道中央公園事業	並木道水彩画倶楽部	9月12日	水彩画教室				4	
丹波並木道中央公園	丹波並木道中央公園事業		9月12日	なみきみち水彩画教室	1回	12名	4名	4	50～60代
丹波並木道中央公園	丹波並木道中央公園事業	篠山東中学校（丹波篠山市）	9月14日	駅伝練習				11	中学生
丹波並木道中央公園	丹波並木道中央公園事業		9月14日	キッチンカー2店舗				—	
丹波並木道中央公園	丹波並木道中央公園事業	丹南中学校（丹波篠山市）	9月15日	駅伝練習				17	中学生
丹波並木道中央公園	丹波並木道中央公園事業		9月15日	ノルディックウォーキング	1回	20名	6名	6	60代
丹波並木道中央公園	丹波並木道中央公園事業		9月16日	くみくみさんのかみしばい				50	親子
丹波並木道中央公園	丹波並木道中央公園事業	柏原中学校（丹波市）	9月17日	駅伝練習				10	中学生
丹波並木道中央公園	丹波並木道中央公園事業	第10福寿会	9月17日	グラウンドゴルフ				6	60～80代
丹波並木道中央公園	丹波並木道中央公園事業	丹波彫刻会	9月17日	彫刻教室				10	60～70代
丹波並木道中央公園	丹波並木道中央公園事業	並木道水彩画倶楽部	9月18日	水彩画教室				5	50～70代
丹波並木道中央公園	丹波並木道中央公園事業		9月20日	花と緑の教室（午前）多肉植物を使った寄せ植えと管理法	1回	12名	6名	6	60代
丹波並木道中央公園	丹波並木道中央公園事業		9月20日	花と緑の教室（午後）多肉植物を使った寄せ植えと管理法	1回	12名	10名	10	60代
丹波並木道中央公園	丹波並木道中央公園事業		9月21日	大人の木工教室	1回	4名	4名	4	50～60代
丹波並木道中央公園	丹波並木道中央公園事業		9月21日	いどうこんちゅうかん準備				10	
丹波並木道中央公園	丹波並木道中央公園事業		9月22日	いどうこんちゅうかん				118	
丹波並木道中央公園	丹波並木道中央公園事業	長坂中学校（三田市）	9月23日	駅伝練習				8	中学生
丹波並木道中央公園	丹波並木道中央公園事業	八景中学校（三田市）	9月23日	駅伝練習				21	中学生
丹波並木道中央公園	丹波並木道中央公園事業	ゆりのき台中学校（三田市）	9月23日	駅伝練習				12	中学生
丹波並木道中央公園	丹波並木道中央公園事業	三田学園中学校（三田市）	9月23日	駅伝練習				34	中学生
丹波並木道中央公園	丹波並木道中央公園事業	穂波の梅小学校（肥後市）	9月23日	遠足				105	小学生
丹波並木道中央公園	丹波並木道中央公園事業		9月23日	いどうこんちゅうかん				125	
丹波並木道中央公園	丹波並木道中央公園事業		9月23日	キッチンカー2店舗				—	
丹波並木道中央公園	丹波並木道中央公園事業	並木道水彩画倶楽部	9月24日	水彩画教室				6	50～70代
丹波並木道中央公園	丹波並木道中央公園事業		9月25日	第3回なみきみちまつり実行委員会				10	
丹波並木道中央公園	丹波並木道中央公園事業	丹波彫刻会	9月26日	彫刻教室				3	60～70代
丹波並木道中央公園	丹波並木道中央公園事業	にしき会	9月26日	グラウンドゴルフ				9	60～80代
丹波並木道中央公園	丹波並木道中央公園事業	市島中学校（丹波市）	9月27日	駅伝練習				16	中学生

丹波並木道中央公園実施事業・施設利用一覧表

令和6年4月1日～令和7年3月31日

担当	事業名	団体名	実施日又は期間	内容	実施回数	募集人数	応募者数	延べ参加者数	主な参加世代
丹波並木道中央公園	丹波並木道中央公園事業	けやき台中学校（三田市）	9月28日	駅伝練習				15	中学生
丹波並木道中央公園	丹波並木道中央公園事業	山南中学校（丹波市）	9月28日	駅伝練習				16	中学生
丹波並木道中央公園	丹波並木道中央公園事業	篠山中学校（丹波篠山市）	9月28日	駅伝練習				15	中学生
丹波並木道中央公園	丹波並木道中央公園事業	ワールドファミリー	9月28日	遠足				64	
丹波並木道中央公園	丹波並木道中央公園事業		9月28日	キッチンカー1店舗				—	
丹波並木道中央公園	丹波並木道中央公園事業	ワールドファミリー	9月29日	遠足				64	
丹波並木道中央公園	丹波並木道中央公園事業		9月29日	キッチンカー1店舗				—	
丹波並木道中央公園	丹波並木道中央公園事業		9月30日	木工サポーター				2	60代
丹波並木道中央公園	丹波並木道中央公園事業		10月	レンタサイクル				92	
丹波並木道中央公園	丹波並木道中央公園事業	第10福寿会	10月1日	グラウンドゴルフ				6	60～80代
丹波並木道中央公園	丹波並木道中央公園事業	丹波彫刻会	10月1日	彫刻教室				9	60～70代
丹波並木道中央公園	丹波並木道中央公園事業	住友ゴム	10月1日	植樹活動				7	40～50代
丹波並木道中央公園	丹波並木道中央公園事業	住友ゴム	10月2日	植樹活動				3	40～50代
丹波並木道中央公園	丹波並木道中央公園事業		10月6日	第11回丹波なみきみちまつり2024収穫祭				7,384	
丹波並木道中央公園	丹波並木道中央公園事業		10月7日	木工サポーター				2	60代
丹波並木道中央公園	丹波並木道中央公園事業	八上幼稚園（丹波篠山市）	10月8日	遠足				24	園児
丹波並木道中央公園	丹波並木道中央公園事業	丹波彫刻会	10月8日	彫刻教室				5	60～70代
丹波並木道中央公園	丹波並木道中央公園事業	東葉高校（丹波篠山市）	10月9日	ミニガーデン製作				3	
丹波並木道中央公園	丹波並木道中央公園事業	にしき会	10月10日	グラウンドゴルフ				8	60～80代
丹波並木道中央公園	丹波並木道中央公園事業	並木道水彩画倶楽部	10月10日	水彩画教室	1回	12名	4名	4	50～60代
丹波並木道中央公園	丹波並木道中央公園事業	花くらぶ	10月10日	ミニガーデン製作				13	
丹波並木道中央公園	丹波並木道中央公園事業		10月12日	なみきみち水彩画教室				—	
丹波並木道中央公園	丹波並木道中央公園事業	並木道水彩画倶楽部	10月11日	水彩画教室				5	50～70代
丹波並木道中央公園	丹波並木道中央公園事業	丹南中学校（丹波篠山市）	10月11日	駅伝練習				15	中学生
丹波並木道中央公園	丹波並木道中央公園事業	篠山中学校（丹波篠山市）	10月11日	駅伝練習				24	中学生
丹波並木道中央公園	丹波並木道中央公園事業	篠山東中学校（丹波篠山市）	10月11日	駅伝練習				12	中学生
丹波並木道中央公園	丹波並木道中央公園事業	春日中学校（丹波市）	10月11日	駅伝練習				15	中学生
丹波並木道中央公園	丹波並木道中央公園事業	青垣中学校（丹波市）	10月11日	駅伝練習				21	中学生
丹波並木道中央公園	丹波並木道中央公園事業	柏原中学校（丹波市）	10月11日	駅伝練習				14	中学生
丹波並木道中央公園	丹波並木道中央公園事業	氷上中学校（丹波市）	10月11日	駅伝練習				25	中学生
丹波並木道中央公園	丹波並木道中央公園事業		10月12日	キッチンカー1店舗				—	
丹波並木道中央公園	丹波並木道中央公園事業		12月13日	黒枝豆の収穫体験	1回	20名	29名	29	20～50代
丹波並木道中央公園	丹波並木道中央公園事業		10月13日	キッチンカー1店舗				—	
丹波並木道中央公園	丹波並木道中央公園事業	富士中学校（三田市）	10月14日	駅伝練習				20	中学生
丹波並木道中央公園	丹波並木道中央公園事業	三田学園中学校（三田市）	10月14日	駅伝練習				17	中学生
丹波並木道中央公園	丹波並木道中央公園事業	篠山東中学校（丹波篠山市）	10月14日	駅伝練習				12	中学生
丹波並木道中央公園	丹波並木道中央公園事業	ゆりのき台中学校（三田市）	10月14日	駅伝練習				18	中学生
丹波並木道中央公園	丹波並木道中央公園事業	長坂中学校（三田市）	10月14日	駅伝練習				8	中学生
丹波並木道中央公園	丹波並木道中央公園事業		10月14日	木工サポーター				3	60代
丹波並木道中央公園	丹波並木道中央公園事業	けやき台中学校（三田市）	10月14日	駅伝練習				16	中学生
丹波並木道中央公園	丹波並木道中央公園事業		10月14日	くみくみさんのかみしばい				100	親子
丹波並木道中央公園	丹波並木道中央公園事業	第10福寿会	10月15日	グラウンドゴルフ				4	60～80代
丹波並木道中央公園	丹波並木道中央公園事業	住友ゴム	10月15日	植樹活動				5	40～50代
丹波並木道中央公園	丹波並木道中央公園事業	丹波彫刻会	10月15日	彫刻教室				8	60～70代
丹波並木道中央公園	丹波並木道中央公園事業	小川小学校（丹波市）	10月15日	遠足				16	小学生
丹波並木道中央公園	丹波並木道中央公園事業	並木道水彩画倶楽部	10月16日	水彩画教室				7	50～70代
丹波並木道中央公園	丹波並木道中央公園事業	篠山養護学校	10月16日	遠足				19	小学～高校生
丹波並木道中央公園	丹波並木道中央公園事業		10月16日	丹波篠山市・丹波市中学校駅伝大会				200	中学生
丹波並木道中央公園	丹波並木道中央公園事業		10月18日	花と緑の教室（秋の草花）午前	1回	12名	7名	7	60代
丹波並木道中央公園	丹波並木道中央公園事業		10月18日	花と緑の教室（秋の草花）午後	1回	12名	12名	12	60代
丹波並木道中央公園	丹波並木道中央公園事業		10月19日	ひとはくユース昆虫研究室				15	
丹波並木道中央公園	丹波並木道中央公園事業		10月19日	大人の木工教室	1回	4名	2名	2	40代
丹波並木道中央公園	丹波並木道中央公園事業	狭間中学校（三田市）	10月20日	駅伝練習				6	中学生
丹波並木道中央公園	丹波並木道中央公園事業	長坂中学校（三田市）	10月20日	駅伝練習				10	中学生
丹波並木道中央公園	丹波並木道中央公園事業	ゆりのき台中学校（三田市）	10月20日	駅伝練習				18	中学生
丹波並木道中央公園	丹波並木道中央公園事業		10月20日	ノルディックウォーキング	1回	20名	10名	10	50、70代
丹波並木道中央公園	丹波並木道中央公園事業		10月20日	黒枝豆の収穫体験	1回	20名	29名	29	20～50代
丹波並木道中央公園	丹波並木道中央公園事業		10月20日	ひとはくユース昆虫研究室				15	
丹波並木道中央公園	丹波並木道中央公園事業		10月21日	木工サポーター				1	60代
丹波並木道中央公園	丹波並木道中央公園事業		10月21日	赤米の稲かり体験（こども園）				41	園児
丹波並木道中央公園	丹波並木道中央公園事業	第10福寿会	10月22日	グラウンドゴルフ				6	60～80代
丹波並木道中央公園	丹波並木道中央公園事業	城南小学校（丹波篠山市）	10月22日	遠足				27	小学生
丹波並木道中央公園	丹波並木道中央公園事業	丹波彫刻会	10月22日	彫刻教室				1	60～70代

丹波並木道中央公園実施事業・施設利用一覧表

令和6年4月1日～令和7年3月31日

担当	事業名	団体名	実施日又は期間	内容	実施回数	募集人数	応募者数	延べ参加者数	主な参加世代
丹波並木道中央公園	丹波並木道中央公園事業	並木道水彩画倶楽部	10月23日	水彩画教室				7	50～70代
丹波並木道中央公園	丹波並木道中央公園事業		10月23日	丹有地区中学校駅伝大会				300	中学生
丹波並木道中央公園	丹波並木道中央公園事業	にしき会	10月24日	グラウンドゴルフ				10	60～80代
丹波並木道中央公園	丹波並木道中央公園事業	丹波彫刻会	10月24日	彫刻教室				5	60～70代
丹波並木道中央公園	丹波並木道中央公園事業	緑開館子ども園（丹波篠山市）	10月24日	遠足				99	園児
丹波並木道中央公園	丹波並木道中央公園事業	にしき保育園（丹波篠山市）	10月25日	遠足				23	60～80代
丹波並木道中央公園	丹波並木道中央公園事業		10月26日	キッチンカー2店舗				—	
丹波並木道中央公園	丹波並木道中央公園事業		10月27日	赤米の稲かり体験（一般）	1回	30名	31名	31	親子
丹波並木道中央公園	丹波並木道中央公園事業	並木道水彩画倶楽部	10月28日	水彩画教室				8	50～70代
丹波並木道中央公園	丹波並木道中央公園事業	住友ゴム	10月29日	植樹活動				5	40～50代
丹波並木道中央公園	丹波並木道中央公園事業		10月29日	赤米の稲かり体験（大山小学校）				31	小学生
丹波並木道中央公園	丹波並木道中央公園事業	並木道水彩画倶楽部	10月30日	水彩画教室				8	50～70代
丹波並木道中央公園	丹波並木道中央公園事業	住友ゴム	10月30日	植樹活動				2	40～50代
丹波並木道中央公園	丹波並木道中央公園事業	成仁幼稚園	10月31日	遠足				68	園児
丹波並木道中央公園	丹波並木道中央公園事業		11月	レンタサイクル				61	
丹波並木道中央公園	丹波並木道中央公園事業		11月2日	大人の木工教室	1回	4名	4名	4	40代
丹波並木道中央公園	丹波並木道中央公園事業		11月3日	なみきみちクラフト	1回	12名	4名	4	親子
丹波並木道中央公園	丹波並木道中央公園事業		11月4日	くみくみさんのかみしばい				80	親子
丹波並木道中央公園	丹波並木道中央公園事業		11月4日	木工サポーター				3	60代
丹波並木道中央公園	丹波並木道中央公園事業		11月4日	キッチンカー1店舗				—	
丹波並木道中央公園	丹波並木道中央公園事業	古市幼稚園（丹波篠山市）	11月5日	遠足				19	園児
丹波並木道中央公園	丹波並木道中央公園事業	大山幼稚園（丹波篠山市）	11月5日	遠足				9	園児
丹波並木道中央公園	丹波並木道中央公園事業	西紀南幼稚園（丹波篠山市）	11月5日	遠足				37	園児
丹波並木道中央公園	丹波並木道中央公園事業	花緑いっぱい運動	11月5日	ワークショップ				25	
丹波並木道中央公園	丹波並木道中央公園事業	丹波彫刻会	11月5日	彫刻教室				9	60～70代
丹波並木道中央公園	丹波並木道中央公園事業		11月7日	ひとつはく石割調査				15	
丹波並木道中央公園	丹波並木道中央公園事業	城南幼稚園（丹波篠山市）	11月8日	遠足				31	園児
丹波並木道中央公園	丹波並木道中央公園事業		11月8日	ひとつはく石割調査				2	
丹波並木道中央公園	丹波並木道中央公園事業	長崎高校陸上部（丹波篠山市）	11月9日	練習				6	高校生
丹波並木道中央公園	丹波並木道中央公園事業		11月9日	ひとつはく石割調査				7	
丹波並木道中央公園	丹波並木道中央公園事業		11月9日	ニッコーサイクリング				32	
丹波並木道中央公園	丹波並木道中央公園事業		11月9日	キッチンカー1店舗				—	
丹波並木道中央公園	丹波並木道中央公園事業	紫雲町子ども会（加西市）	11月10日	遠足				30	親子
丹波並木道中央公園	丹波並木道中央公園事業		11月10日	なみきみちデイキャンプ	1回	20名	17名	17	親子
丹波並木道中央公園	丹波並木道中央公園事業		11月10日	ひとつはく石割調査				42	
丹波並木道中央公園	丹波並木道中央公園事業	古市小学校（丹波篠山市）	11月11日	遠足				8	小学生
丹波並木道中央公園	丹波並木道中央公園事業		11月11日	木工サポーター				2	60代
丹波並木道中央公園	丹波並木道中央公園事業	並木道水彩画倶楽部	11月12日	水彩画教室				10	50～70代
丹波並木道中央公園	丹波並木道中央公園事業	住友ゴム	11月12日	植樹活動				6	40～50代
丹波並木道中央公園	丹波並木道中央公園事業	第10福寿会	11月12日	グラウンドゴルフ				5	60～80代
丹波並木道中央公園	丹波並木道中央公園事業	丹波彫刻会	11月12日	彫刻教室				9	60～70代
丹波並木道中央公園	丹波並木道中央公園事業	アイサービスタ（加東市）	11月12日	園内散策				16	50～80代
丹波並木道中央公園	丹波並木道中央公園事業	住友ゴム	11月13日	植樹活動				6	40～50代
丹波並木道中央公園	丹波並木道中央公園事業		11月13日	ひとつはく石割調査				8	
丹波並木道中央公園	丹波並木道中央公園事業	並木道水彩画倶楽部	11月14日	水彩画教室				4	50～70代
丹波並木道中央公園	丹波並木道中央公園事業	丹波彫刻会	11月14日	彫刻教室				4	60～70代
丹波並木道中央公園	丹波並木道中央公園事業		11月14日	ひとつはく石割調査				9	
丹波並木道中央公園	丹波並木道中央公園事業		11月14日	なみきみち水彩画教室	1回	12名	4名	4	50～60代
丹波並木道中央公園	丹波並木道中央公園事業	篠山幼稚園（丹波篠山市）	11月15日	遠足				6	園児
丹波並木道中央公園	丹波並木道中央公園事業		11月15日	ひとつはく石割調査				5	
丹波並木道中央公園	丹波並木道中央公園事業		11月15日	第4回なみきみちまつり実行委員会				4	
丹波並木道中央公園	丹波並木道中央公園事業	長崎高校陸上部（丹波篠山市）	11月16日	練習				6	高校生
丹波並木道中央公園	丹波並木道中央公園事業		11月16日	大人の木工教室	1回	4名	4名	4	30～40代
丹波並木道中央公園	丹波並木道中央公園事業		11月16日	ひとつはく石割調査				64	
丹波並木道中央公園	丹波並木道中央公園事業		11月17日	ノルディックウォーキング	1回	20名	3名	3	60代
丹波並木道中央公園	丹波並木道中央公園事業		11月17日	ひとつはく石割調査				7	
丹波並木道中央公園	丹波並木道中央公園事業		11月17日	心とからだの癒し講座 ミツロウハンドクリームとポップづくり	1回	10名	8名	8	40～50代
丹波並木道中央公園	丹波並木道中央公園事業		11月18日	木工サポーター				3	60代
丹波並木道中央公園	丹波並木道中央公園事業		11月19日	ひとつはく石割調査				7	
丹波並木道中央公園	丹波並木道中央公園事業	丹波彫刻会	11月19日	彫刻教室				10	60～70代
丹波並木道中央公園	丹波並木道中央公園事業		11月20日	ひとつはく石割調査				11	
丹波並木道中央公園	丹波並木道中央公園事業	並木道水彩画倶楽部	11月20日	水彩画教室				9	50～70代
丹波並木道中央公園	丹波並木道中央公園事業		11月22日	花と緑の教室（秋の草花）午前	1回	12名	13名	13	60代

丹波並木道中央公園実施事業・施設利用一覧表

令和6年4月1日～令和7年3月31日

担当	事業名	団体名	実施日又は期間	内容	実施回数	募集人数	応募者数	延べ参加者数	主な参加世代
丹波並木道中央公園	丹波並木道中央公園事業		11月22日	花と緑の教室（秋の草花）午後	1回	12名	13名	13	60代
丹波並木道中央公園	丹波並木道中央公園事業		11月24日	第1回おいしいもんフードストリートinなみきみち				7,337	
丹波並木道中央公園	丹波並木道中央公園事業		11月24日	自転車ライディングスクール				23	小学生
丹波並木道中央公園	丹波並木道中央公園事業		11月25日	木工サポーター				3	60代
丹波並木道中央公園	丹波並木道中央公園事業	丹波彫刻会	11月26日	彫刻教室				10	60～70代
丹波並木道中央公園	丹波並木道中央公園事業	住友ゴム	11月27日	植樹活動				6	40～50代
丹波並木道中央公園	丹波並木道中央公園事業	にしき会	11月28日	グラウンドゴルフ				11	60～80代
丹波並木道中央公園	丹波並木道中央公園事業	丹波彫刻会	11月28日	彫刻教室				4	60～70代
丹波並木道中央公園	丹波並木道中央公園事業	花緑いっぱい運動	11月28日	ワークショップ				8	
丹波並木道中央公園	丹波並木道中央公園事業	並木道水彩画倶楽部	11月29日	水彩画教室				8	50～70代
丹波並木道中央公園	丹波並木道中央公園事業		12月	レンタサイクル				46	
丹波並木道中央公園	丹波並木道中央公園事業		12月1日	石油発動機運転会				8	
丹波並木道中央公園	丹波並木道中央公園事業		12月1日	キッチンカー1店舗				-	
丹波並木道中央公園	丹波並木道中央公園事業		12月2日	木工サポーター				2	60代
丹波並木道中央公園	丹波並木道中央公園事業	丹波彫刻会	12月3日	彫刻教室				8	60～70代
丹波並木道中央公園	丹波並木道中央公園事業	並木道水彩画倶楽部	12月4日	水彩画教室				8	50～70代
丹波並木道中央公園	丹波並木道中央公園事業		12月7日	大人の木工教室	1回	4名	4名	4	30～40代
丹波並木道中央公園	丹波並木道中央公園事業		12月7日	キッチンカー2店舗				-	
丹波並木道中央公園	丹波並木道中央公園事業		12月8日	心とからだの癒し講座クリスマスツリーを描く	1回	10名	0名	0	-
丹波並木道中央公園	丹波並木道中央公園事業		12月9日	木工サポーター				2	60代
丹波並木道中央公園	丹波並木道中央公園事業	並木道水彩画倶楽部	12月10日	水彩画教室				5	50～70代
丹波並木道中央公園	丹波並木道中央公園事業	並木道水彩画倶楽部	12月12日	水彩画教室	1回	12名	3名	3	60代
丹波並木道中央公園	丹波並木道中央公園事業	徳山中学校（丹波篠山市）	12月14日	練習				20	中学生
丹波並木道中央公園	丹波並木道中央公園事業	丹南中学校（丹波篠山市）	12月14日	練習				32	中学生
丹波並木道中央公園	丹波並木道中央公園事業	長崎高校陸上部（丹波篠山市）	12月14日	練習				6	高校生
丹波並木道中央公園	丹波並木道中央公園事業	人と自然の博物館	12月14日	セミナー				7	
丹波並木道中央公園	丹波並木道中央公園事業		12月15日	ノルディックウォーキング	1回	20名	8名	8	60代
丹波並木道中央公園	丹波並木道中央公園事業		12月15日	しめ縄づくり	1回	15名	13名	13	40～50代
丹波並木道中央公園	丹波並木道中央公園事業		12月16日	木工サポーター懇談会				3	60代
丹波並木道中央公園	丹波並木道中央公園事業	住友ゴム	12月17日	植樹活動				6	40～50代
丹波並木道中央公園	丹波並木道中央公園事業	丹波彫刻会	12月17日	彫刻教室				8	60～70代
丹波並木道中央公園	丹波並木道中央公園事業	並木道水彩画倶楽部	12月18日	水彩画教室				8	50～70代
丹波並木道中央公園	丹波並木道中央公園事業		12月20日	花と緑の教室（午前）正月を飾る寄せ植えと管理法	1回	12名	16名	16	60代
丹波並木道中央公園	丹波並木道中央公園事業		12月20日	花と緑の教室（午後）正月を飾る寄せ植えと管理法	1回	12名	16名	16	60代
丹波並木道中央公園	丹波並木道中央公園事業	丹波篠山市陸上競技協会	12月21日	駅伝大会				300	小学～40代
丹波並木道中央公園	丹波並木道中央公園事業	丹波彫刻会	12月24日	彫刻教室				8	60～70代
丹波並木道中央公園	丹波並木道中央公園事業	並木道水彩画倶楽部	12月24日	水彩画教室				6	50～70代
丹波並木道中央公園	丹波並木道中央公園事業	丹波彫刻会	12月26日	彫刻教室				5	60～70代
丹波並木道中央公園	丹波並木道中央公園事業		令和7年1月	レンタサイクル				38	
丹波並木道中央公園	丹波並木道中央公園事業	サウルスジャパン	1月4日	マラソン練習会				50	20～50代
丹波並木道中央公園	丹波並木道中央公園事業	丹波彫刻会	1月7日	彫刻教室				7	60～70代
丹波並木道中央公園	丹波並木道中央公園事業	住友ゴム	1月7日	植樹活動				6	40～50代
丹波並木道中央公園	丹波並木道中央公園事業	住友ゴム	1月8日	植樹活動				5	40～50代
丹波並木道中央公園	丹波並木道中央公園事業	並木道水彩画倶楽部	1月8日	水彩画教室				8	50～70代
丹波並木道中央公園	丹波並木道中央公園事業	並木道水彩画倶楽部	1月9日	水彩画教室	1回	12名	4名	4	50～60代
丹波並木道中央公園	丹波並木道中央公園事業	丹波彫刻会	1月9日	彫刻教室				5	60～70代
丹波並木道中央公園	丹波並木道中央公園事業		1月12日	描いて揚げよう風づくり	1回	12名	15名	15	親子
丹波並木道中央公園	丹波並木道中央公園事業	並木道水彩画倶楽部	1月14日	水彩画教室				9	50～70代
丹波並木道中央公園	丹波並木道中央公園事業	丹波彫刻会	1月14日	彫刻教室				9	60～70代
丹波並木道中央公園	丹波並木道中央公園事業		1月18日	大人の木工教室	1回	4名	4名	4	50代
丹波並木道中央公園	丹波並木道中央公園事業		1月19日	ノルディックウォーキング	1回	20名	3名	3	60代
丹波並木道中央公園	丹波並木道中央公園事業	花くらぶ	1月20日	研修会				8	
丹波並木道中央公園	丹波並木道中央公園事業		1月20日	木工サポーター				3	60代
丹波並木道中央公園	丹波並木道中央公園事業	丹波彫刻会	1月21日	彫刻教室				10	60～70代
丹波並木道中央公園	丹波並木道中央公園事業	住友ゴム	1月21日	植樹活動				6	40～50代
丹波並木道中央公園	丹波並木道中央公園事業	住友ゴム	1月22日	植樹活動				3	40～50代
丹波並木道中央公園	丹波並木道中央公園事業	並木道水彩画倶楽部	1月22日	水彩画教室				7	50～70代
丹波並木道中央公園	丹波並木道中央公園事業	丹波彫刻会	1月23日	彫刻教室				5	60～70代
丹波並木道中央公園	丹波並木道中央公園事業		1月27日	木工サポーター				3	60代
丹波並木道中央公園	丹波並木道中央公園事業	並木道水彩画倶楽部	1月28日	水彩画教室				10	50～70代
丹波並木道中央公園	丹波並木道中央公園事業	丹波彫刻会	1月28日	彫刻教室				10	60～70代
丹波並木道中央公園	丹波並木道中央公園事業		2月	レンタサイクル				18	
丹波並木道中央公園	丹波並木道中央公園事業		2月1日	大人の木工教室	1回	4名	4名	4	50代

丹波並木道中央公園実施事業・施設利用一覧表

令和6年4月1日～令和7年3月31日

担当	事業名	団体名	実施日又は期間	内容	実施回数	募集人数	応募者数	延べ参加者数	主な参加世代
丹波並木道中央公園	丹波並木道中央公園事業	人と自然の博物館	2月2日	セミナー				14	
丹波並木道中央公園	丹波並木道中央公園事業		2月3日	木工サポーター				3	60代
丹波並木道中央公園	丹波並木道中央公園事業	丹波彫刻会	2月4日	彫刻教室				9	60～70代
丹波並木道中央公園	丹波並木道中央公園事業		2月4日	多紀小学校3年昔の暮らし学習				22	小学生
丹波並木道中央公園	丹波並木道中央公園事業	並木道水彩画倶楽部	2月5日	水彩画教室				8	50～70代
丹波並木道中央公園	丹波並木道中央公園事業		2月8日	そり遊び（ソリの貸し出し）				17	親子
丹波並木道中央公園	丹波並木道中央公園事業		2月9日	そり遊び（ソリの貸し出し）				21	親子
丹波並木道中央公園	丹波並木道中央公園事業		2月9日	黒大豆で味噌づくり				10	30～50代
丹波並木道中央公園	丹波並木道中央公園事業	並木道水彩画倶楽部	2月10日	水彩画教室				10	50～70代
丹波並木道中央公園	丹波並木道中央公園事業		2月10日	木工サポーター				3	60代
丹波並木道中央公園	丹波並木道中央公園事業	丹波県民局	2月13日	視察				6	
丹波並木道中央公園	丹波並木道中央公園事業	丹波彫刻会	2月13日	彫刻教室				4	60～70代
丹波並木道中央公園	丹波並木道中央公園事業		2月13日	なみきみち水彩画教室	1回	12名	3名	3	50代
丹波並木道中央公園	丹波並木道中央公園事業		2月15日	大人の木工教室	1回	4名	3名	3	親子
丹波並木道中央公園	丹波並木道中央公園事業		2月16日	お茶の実ひな人形づくり	1回	10名	6名	6	60代
丹波並木道中央公園	丹波並木道中央公園事業		2月16日	ノルディックウォーキング	1回	20名	9名	9	50～60代
丹波並木道中央公園	丹波並木道中央公園事業		2月17日	木工サポーター				3	60代
丹波並木道中央公園	丹波並木道中央公園事業	丹波彫刻会	2月18日	彫刻教室				7	60～70代
丹波並木道中央公園	丹波並木道中央公園事業	並木道水彩画倶楽部	2月19日	水彩画教室				6	50～70代
丹波並木道中央公園	丹波並木道中央公園事業	小川小学校（丹波市）	2月19日	遠足				28	小学生
丹波並木道中央公園	丹波並木道中央公園事業		2月21日	花と緑の教室（午前）早春の草花の寄せ植えと管理法	1回	12名	8名	8	60代
丹波並木道中央公園	丹波並木道中央公園事業		2月21日	花と緑の教室（午後）早春の草花の寄せ植えと管理法	1回	12名	11名	11	60代
丹波並木道中央公園	丹波並木道中央公園事業		2月23日	第9回冬の味覚市				3,382	
丹波並木道中央公園	丹波並木道中央公園事業		2月24日	木工サポーター				1	60代
丹波並木道中央公園	丹波並木道中央公園事業	丹波彫刻会	2月25日	彫刻教室				4	60～70代
丹波並木道中央公園	丹波並木道中央公園事業	丹波彫刻会	2月27日	彫刻教室				4	60～70代
丹波並木道中央公園	丹波並木道中央公園事業	並木道水彩画倶楽部	2月27日	水彩画教室				9	50～70代
丹波並木道中央公園	丹波並木道中央公園事業		3月	レンタサイクル				81	
丹波並木道中央公園	丹波並木道中央公園事業		3月1日	大人の木工教室	1回	4名	4名	4	50代
丹波並木道中央公園	丹波並木道中央公園事業		3月3日	木工サポーター				3	60代
丹波並木道中央公園	丹波並木道中央公園事業	丹波彫刻会	3月4日	彫刻教室				9	60～70代
丹波並木道中央公園	丹波並木道中央公園事業	並木道水彩画倶楽部	3月4日	水彩画教室				10	50～70代
丹波並木道中央公園	丹波並木道中央公園事業		3月5日	森の円卓会議				15	
丹波並木道中央公園	丹波並木道中央公園事業	花くらぶ	3月6日	研修会				14	
丹波並木道中央公園	丹波並木道中央公園事業		3月9日	篠山子どもかるた会				18	小学生
丹波並木道中央公園	丹波並木道中央公園事業		3月9日	ジオの教室（午前）	1回	10名	9名	36	小学生
丹波並木道中央公園	丹波並木道中央公園事業		3月9日	ジオの教室（午後）	1回	10名	8名	30	小学生
丹波並木道中央公園	丹波並木道中央公園事業	富山こども園（丹波篠山市）	3月10日	遠足				17	園児
丹波並木道中央公園	丹波並木道中央公園事業		3月10日	木工サポーター				2	60代
丹波並木道中央公園	丹波並木道中央公園事業	丹波彫刻会	3月11日	彫刻教室				7	60～70代
丹波並木道中央公園	丹波並木道中央公園事業	並木道水彩画倶楽部	3月11日	水彩画教室				11	50～70代
丹波並木道中央公園	丹波並木道中央公園事業	丹波彫刻会	3月13日	彫刻教室				3	60～70代
丹波並木道中央公園	丹波並木道中央公園事業	にしき会	3月13日	グラウンドゴルフ				8	60～80代
丹波並木道中央公園	丹波並木道中央公園事業	並木道水彩画倶楽部	3月13日	水彩画教室				4	50～70代
丹波並木道中央公園	丹波並木道中央公園事業	大山小学校（丹波篠山市）	3月13日	遠足				19	小学生
丹波並木道中央公園	丹波並木道中央公園事業	東小学校（丹波市）	3月13日	遠足				58	小学生
丹波並木道中央公園	丹波並木道中央公園事業	ハイランダー	3月13日	サイクリング				9	
丹波並木道中央公園	丹波並木道中央公園事業		3月15日	大人の木工教室	1回	4名	4名	4	40代
丹波並木道中央公園	丹波並木道中央公園事業	多紀小学校（丹波篠山市）	3月17日	遠足				17	小学生
丹波並木道中央公園	丹波並木道中央公園事業		3月17日	木工サポーター				2	60代
丹波並木道中央公園	丹波並木道中央公園事業	丹波彫刻会	3月18日	彫刻教室				6	60～70代
丹波並木道中央公園	丹波並木道中央公園事業	住友ゴム	3月18日	植樹活動				4	40～50代
丹波並木道中央公園	丹波並木道中央公園事業	並木道水彩画倶楽部	3月19日	水彩画教室				10	50～70代
丹波並木道中央公園	丹波並木道中央公園事業		3月21日	花と緑の教室（午前）苔テラリウム	1回	12名	10名	10	60代
丹波並木道中央公園	丹波並木道中央公園事業		3月21日	花と緑の教室（午後）苔テラリウム	1回	12名	10名	10	60代
丹波並木道中央公園	丹波並木道中央公園事業		3月24日	木工サポーター				3	60代
丹波並木道中央公園	丹波並木道中央公園事業	第10福寿会	3月25日	グラウンドゴルフ				6	60～80代
丹波並木道中央公園	丹波並木道中央公園事業	並木道水彩画倶楽部	3月25日	水彩画教室				12	50～70代
丹波並木道中央公園	丹波並木道中央公園事業	丹波彫刻会	3月25日	彫刻教室				9	60～70代
丹波並木道中央公園	丹波並木道中央公園事業	にしき会	3月27日	グラウンドゴルフ				4	60～80代
丹波並木道中央公園	丹波並木道中央公園事業	丹波彫刻会	3月27日	彫刻教室				4	60～70代
丹波並木道中央公園	丹波並木道中央公園事業		3月30日	なみきみちデイキャンプ	1回	15名	14名	14	親子
丹波並木道中央公園	丹波並木道中央公園事業		3月31日	木工サポーター				3	60代

丹波並木道中央公園森の円卓会議開催状況

森の円卓会議開催状況

区 分	開 催 日	開 催 地	出席者数	協 議 事 項
第1回	令和6年 9月4日	丹波並木道中 央公園 管理 事務所会議室	18名	(1) 令和5年度第2回議事録について(報告) (2) 令和5年度入園者について(報告) (3) 令和5年度アンケート集計について(報告) (4) 令和5年度運営管理事業について(報告・計画) (5) 第11回丹波なみきみちまつりについて(計画) (6) ・クビアカツヤカミキリについて ・キッチンカーの出店について ・連携事業について ・丹波並木道中央公園におけるあり方検討につ いて(兵庫県公園緑地課より) (7) その他
第2回	令和7年 3月5日	丹波並木道中 央公園 管理 事務所会議室	16名	(1) 令和6年度第1回議事録について(報告) (2) 令和6年度の運営管理事業について(報告) (3) 令和6年度公園アンケート集計について(報告) (4) 令和7年度の運営管理事業について(計画) (5) 丹波並木道中央公園におけるあり方検討につ いて (6) その他

丹波並木道中央公園 森の円卓会議名簿

令和7年3月31日現在

職名	氏名	職名・所属等
委員長	角野 幸博	関西学院大学名誉教授、丹波の森公苑長、丹波の森研究所所長
副委員長	杉尾 吉弘	株式会社 夢こんだ社長
副委員長	土性 里花	一般社団法人ウイズささやま (元) 総務課長
委員	谷垣 友里	一般社団法人 ROOT 代表理事
委員	上野 浩司	大山郷づくり協議会 会長
委員	松田 吉孝	味間地区まちづくり協議会 会長
委員	雪岡 昌	大山下自治会会長
委員	森井 和昌	西古佐自治会会長
委員	角谷 慶治	篠山自然の会 副代表
委員	池田 忠広	兵庫県立人と自然の博物館 主任研究員
委員	大北 光弘	(公財) 兵庫県園芸・公園協会 総務部長
委員	倉 剛史	(公財) 兵庫丹波の森協会 常務理事
オブザーバー	西脇 誠	協同組合 丹波林産振興センター理事
オブザーバー	團野 秋男	篠山市左官技術研究会 会長
オブザーバー (行政)	高本 良平	兵庫県県土整備部まちづくり局公園緑地課整備班
オブザーバー (行政)	小藪 あゆみ	丹波県民局 丹波土木事務所 公園砂防課 課長
オブザーバー (行政)	三浦 仁志	丹波県民局 丹波土木事務所 管理課 課長
オブザーバー (行政)	田中 和哉	丹波篠山市教育委員会 社会教育・文化財課 課長

施設の概要・沿革

丹波並木道中央公園について

1 概要

丹波並木道中央公園は、「丹波の森構想」に基づく広域レクリエーション、都市と農村の交流及び地域活性化の拠点となる丹波地域初の広域公園です。

本公園を「丹波の夢ビジョン」で示されている「いのち（自然）、ひと（人間）、なりわい（産業）」の3つの「環」を育む拠点として、県民の参画と協働によって魅力的な森の空間を体感していただける公園です。

■所在地 兵庫県丹波篠山市西古佐・大山下

■開園面積 70.9ha

■開園年月 平成19年10月14日

■種別 広域公園

■休業日 12月29日～1月3日

■主な施設

名 称	内 容
公 園 管 理 棟	事務所、会議室、トイレ（木造平屋建 279㎡）
か や ぶ き 民 家	畳部屋、かまど、トイレ（木造平屋建 242㎡）
森 林 活 動 セ ン タ ー	森林活動拠点（木造平屋建 374㎡）
駐 車 場	普通乗用車 161 台（大型駐車場 5 台）
広 場	芝生広場（4,200㎡）、森の広場（9,400㎡）、お花見広場（1,900㎡）、朝市広場（1,200㎡）
棚 田	棚田（2,200㎡）、あおぞら広場（2,500㎡）
育 成 展 示 林	生産林（5.1ha）、景観林（1.8ha）、活動林（2.6ha）、
植 栽 地 等	高木 約 1,000 本、中低木 約 7,200 本
ト イ レ ・ 休 憩 所	トイレ4棟、東屋7棟、展望テラス1基、パーゴラ2基
調 整 池	調整池3箇所、ため池1箇所
倉 庫	木造平屋建 30㎡ 2棟
遊 具 等	遊具3基、木製散歩道77m、動く恐竜模型2体
森 の 聖 域 ゾ ー ン	21.4ha
サイクルステーション	休憩所、シャワー室、更衣室、便所、駐車場5台

2 沿 革

- ・平成19年10月14日 公園開園
- ・平成23年4月1日 財団法人兵庫丹波の森協会が財団法人兵庫園芸・公園協会とともに指定管理者となる。（平成23年度～平成27年度）
- ・平成24年10月15日 公園開園5周年
- ・平成28年4月1日 公益財団法人兵庫丹波の森協会が公益財団法人兵庫園芸・公園協会とともに指定管理者となる。（平成28年度～令和2年度）
- ・平成29年10月15日 公園開園10周年

- ・令和3年4月 公益財団法人兵庫丹波の森協会が公益財団法人兵庫園芸・公園協会とともに指定管理者となる。(令和3年度～令和7年度)
- ・令和3年11月 茅葺民家 茅葺屋根葺き替え完了
- ・令和3年9月 サイクルステーション竣工
- ・令和4年3月 大型恐竜遊具完成
- ・令和5年 トイレ洋式化工事完成

組織と職員

(1) 組織体系

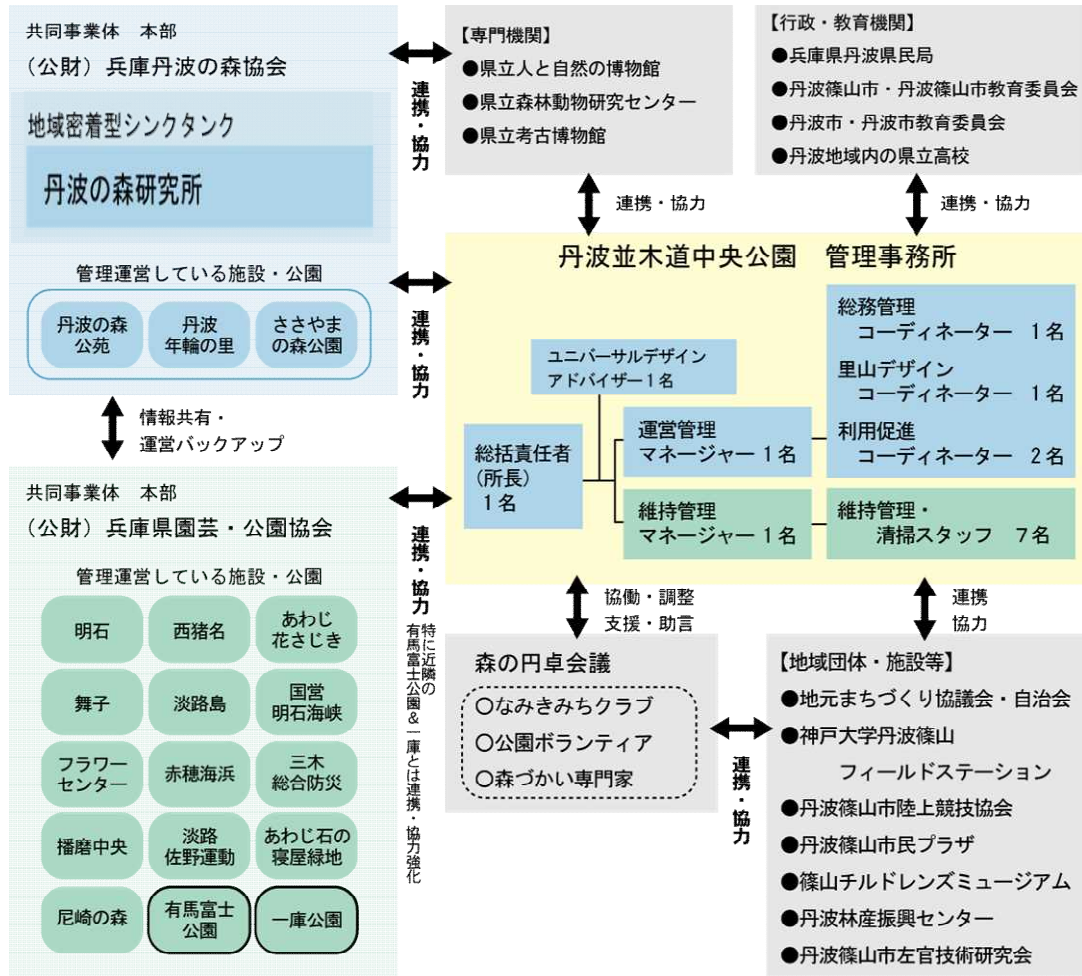

(2) 業務分担表 (兵庫丹波の森協会所属スタッフのみ)

令和7年3月31日現在

	役職・氏名	担当業務内容
管理事務所	総括責任者 (所長) 清水 康之	<ul style="list-style-type: none"> ・公園管理業務の総括及び各業務の総合調整 ・対外的対応の総括 ・安全管理の総括 ・森の円卓会議の開催、運営企画
	ユニバーサルデザインアドバイザー 門上 保雄	<ul style="list-style-type: none"> ・平等利用の確保や利用サービスの向上に関する助言 ・ユニバーサルデザイン・パークの取組に関する助言

	役職・氏名	担当業務内容
管理事務所	運営管理マネージャー 田邊 和彦	<ul style="list-style-type: none"> ・ 統括責任者の代行、補佐 ・ 住民の参画と協働の実務 ・ 広報発行、イベント企画 ・ 苦情処理、利用調整、利用者対応等 ・ 森の円卓会議の開催、運営企画
	総務・管理 コーディネーター 谷口 政代	<ul style="list-style-type: none"> ・ 財務会計処理業務 ・ 事業報告書処理業務 ・ 森の円卓会議の企画、運営 ・ 広報紙の企画・編集、情報発信
	利用促進コーディネーター 溝端 季子	<ul style="list-style-type: none"> ・ 受付業務、苦情処理業務 ・ 利用調整、利用者対応業務 ・ 会計処理業務 ・ 住民の参画と協働のサポート ・ イベント企画、各種調整
	利用促進コーディネーター 花川 恭子	<ul style="list-style-type: none"> ・ 受付業務、苦情処理業務 ・ 利用調整、利用者対応業務 ・ 会計処理業務 ・ 住民の参画と協働のサポート ・ イベント企画、各種調整
	里山デザイン コーディネーター 吉田 武史	<ul style="list-style-type: none"> ・ 森林活動センターの各種プログラムの企画、開催、運営 ・ 森林活動センターの維持管理作業 ・ 利用者対応、苦情受付

利用案内

丹波の森公苑

- 開園時間 午前9時～午後10時
- 休 苑 日 月曜日（祝日の場合はその翌日）
12月29日から1月3日まで
- アクセス ◇自動車利用
 - ・舞鶴若狭自動車道「丹南篠山口IC」から、国道176号を福知山方面へ25分
 - ・舞鶴若狭自動車道「春日IC」から、国道175号・176号を柏原方面へ20分
 - ・北近畿豊岡自動車道「氷上IC」から、柏原青垣線、国道176号を篠山方面へ15分
 - ・中国自動車道「滝野社IC」から、国道175号を福知山方面へ45分
- ◇JR利用
 - ・JR福知山線「柏原駅」下車、徒歩15分



丹波年輪の里

- 開園時間 午前9時～午後9時
- 休 園 日 月曜日（祝日の場合はその翌日）
12月29日から1月3日まで
- アクセス ◇自動車利用
 - ・舞鶴若狭自動車道「丹南篠山口IC」から、国道176号を福知山方面へ30分
 - ・舞鶴若狭自動車道「春日IC」から、国道175号・176号を柏原方面へ15分
 - ・北近畿豊岡自動車道「氷上IC」から、柏原青垣線、国道176号を篠山方面へ5分
 - ・中国自動車道「滝野社IC」から、国道175号を福知山方面へ40分
- ◇JR利用
 - ・JR福知山線「柏原駅」下車、車で約5分

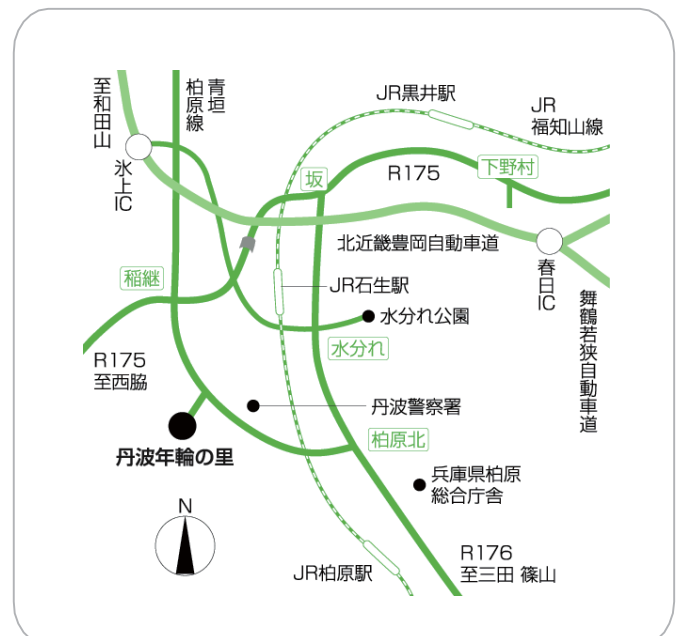

ささやまの森公園

- 開園時間 午前9時～午後5時
- 休園日 月曜日（祝日の場合はその翌日）
12月29日から1月3日まで

■入園料・駐車場 無料

■アクセス

◇自動車利用

- ・舞鶴若狭自動車「丹南篠山口 IC」から、
国道 372 号を亀岡方面へ 30 分
- ・京都縦貫自動車道「亀岡 IC」から、
国道 372 号を篠山方面へ 40 分



丹波並木道中央公園

- 開園時間 午前9時～午後5時
- 休園日 12月29日から1月3日まで
- 入園料・駐車場 無料

■アクセス

◇自動車利用

- ・舞鶴若狭自動車「丹南篠山口 IC」から、
国道 175 号を福知山方面へ 10 分
- ・北近畿豊岡自動車道「氷上 IC」から、
柏原青垣線、国道 176 号を篠山方面へ 30 分
- ・中国自動車道「神戸三田 IC」から、
国道 176 号を福知山方面へ 30 分

◇JR 利用

- ・JR 福知山線「丹波大山駅」下車、徒歩 10 分

